



CSC

شركة ركائز الانشاءات للمقاولات المحدودة

Construction Supports Co. For Contracting

شركة وسط جدة للتطوير Jeddan Central Development Co.

THE RED SEA البحر الأحمر

عبد اللطيف جميل

KAEC مدينة الملك عبدالله الاقتصادية

أرامكو السعودية saudi aramco

معادن MA'ADEN شركة التعدين العربية السعودية Saudi Arabian Mining Company

TROJENA

مجموعة روشن ROSHN GROUP

شركة المياه الوطنية National Water Company

CSC

CONSTRUCTION SUPPORTS COMPANY



Construction Supports Company | KSA.JEDDAH
Fax: 0122061228 | P.OBox no84 Jeddah21453 - C.R.4030278888 .
Admin@cscomsa.com www.cscomsa.com 0126074446

SUCCESS PARTNERS

رؤية VISION 2030
المملكة العربية السعودية
KINGDOM OF SAUDI ARABIA

TROJENA

KAEC
مدينة الملك عبدالله الاقتصادية

المؤسسة العامة لتحلية المياه المالحة
Saline Water Conversion Corporation

نمارق
namariq
believe in better

القدية
Qiddiya

عبد اللطيف جميل

شركة وسط جدة للتطوير
Jeddah Central Development Co.

NHC
الوطنية للإسكان

د. سليمان الحبيب
DR SULAIMAN AL HABIB

شركة المياه الوطنية
National Water Company

الهيئة العامة للترفيه
General Entertainment Authority

NESMA
نسما

MA'ADEN معادن
شركة التعدين العربية السعودية
Saudi Arabian Mining Company

أرامكو السعودية
saudi aramco

THE RED SEA
البحر الأحمر

الشركة السعودية للكهرباء
Saudi Electricity Company

مجموعة روشن
ROSHN GROUP

COMPANY

VISION AND MISSION

VISION

Our vision is Construction Supports-Co.to be the center of excellence to provide quality and customer service and to maintain the highest level of profession alism,honesty and integrity in our relationships with our customers and employees.

MISSION

Construction Supports co.'s mission is to provide the highest-quality workmanship possible. We succeed at this because of the integrity of our subcontractors and staff, our commitment to a solid work ethic, and our passion for staying current with the newest innovations in our industry, with consideration for the environment.

We will achieve our mission

By ensuring full market coverage and beyond customer satisfaction.
By being driven by applying new technologies.We ensure the pre-qualification of our principal in all projects with detailed feedback and coordination with the principal.
By ensuring after-sale customer assistanes and services.
By employing generous people in the satisfaction of the right position.
By converting one-time buyers to lifelong loyal customers.

Company Strategy

The company policy has always been to give complete attention to the customer as well we believe that this not only benefits the customers or principals but it produces high motivation and greater job satisfaction for the individual managers through the quality strategy of CSC. Is to provide service that gives total customer satisfaction material and we recognize that the continued future success of the company depends on the effectiveness and quality of our supplies and services. The efficiency of our services is of the highest possible standard if we are to meet the ever-increasing levels set and demanded by our customers we intend to supply material that is fit for a purpose and completely meets our customer's requirements and continues to do so as long as they reasonably expect we need continually to develop and maintain the right company.
Only in this way, we will reach our company attitude towards high-quality achievement through the Satisfaction Quality Strategy Policy of the complete customer.



CSC



Steel Structure

A long with concrete structures, CSC also works, in steel structures CSC is capable of building steel structures for big storage Areas, Industrial factory areas, workshops, school assembly halls shopping malls, and multi-story buildings.





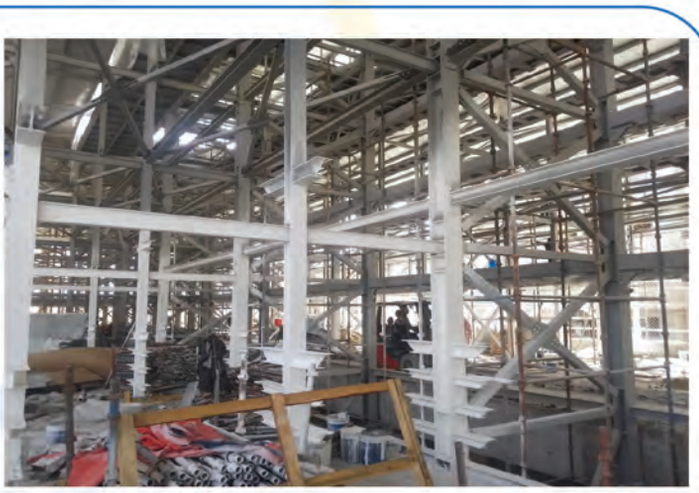





CONSTRUCTION WORKS

Being a general contracting company, CSC has been engaged in a variety of structural construction works, ranging from small villas to huge residential, commercial, and Industrial buildings.
CSC has experienced professional technical staff capable of handling all types of concrete, steel, and precast structural work.
CSC has also done marine structures and protection works in the sea.



Reinforced Concrete Works

CSC has accomplished many different projects in reinforced concrete is a cornerstone of modern construction. It combines the compressive strength of concrete with the tensile strength of reinforcement materials, typically steel.This synergy allows for the creation of strong, durable structures capable of withstanding various loads and stresses.

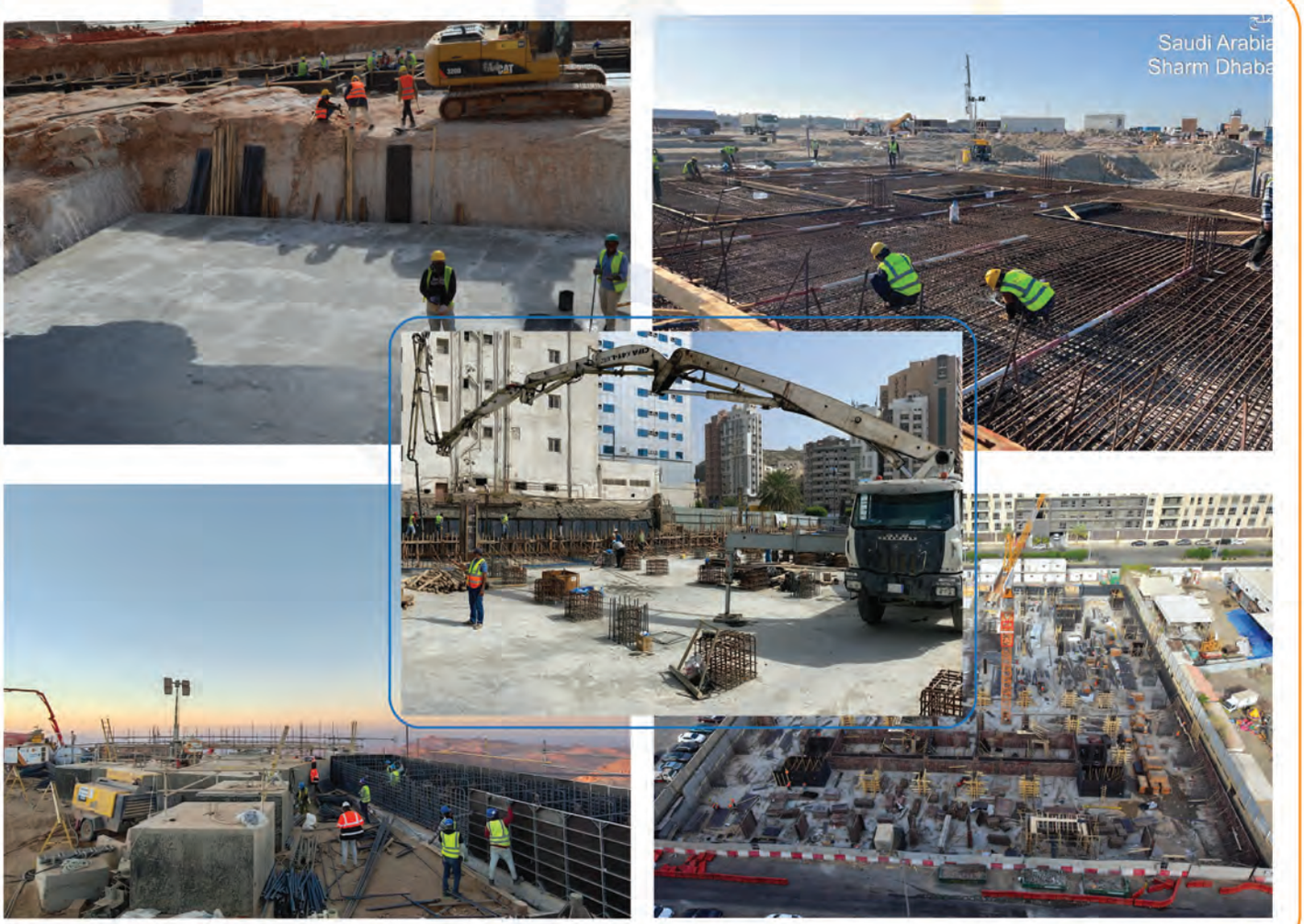

FINISHING WORKS

CSC Has accomplished commercial-grade housing projects and deluxe-grade villas Including plastering, painting, tiles, and marble installation works CSC has executed gypsum board ceilings, partitions, and american-style decorative gypsum works at its project.CSC has also carried out many carpentry works including doors and windows, wardrobes, kitchen cabinets, and wooden wall panels CSC has been installed in its many projects as high-quality decorative. Aluminum and glass works at facades of the buildings, special decorative GRC works at elevations, and roof tiles at canopies.Special external wall finishes, decorative metal works including main gates and safety grills, etc.CSC with its professional finishing groups has completed several high-profile finishing jobs under the strict supervision of big consultants.











CSC

ELECTRO-MECHANICAL & PLUMBING WORKS



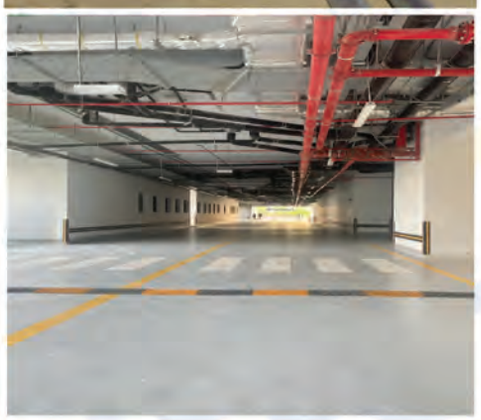

CSC has done most of its projects on a turnkey basis that involved a lot of Electro-Mechanical and Plumbing Works also CSC executes many Electro-Mechanical Jobs at its projects with its experienced professional staff, However, CSC hires the services of experts for its special Electro-Mechanical.CSC is capable of doing electrical works of medium and low voltage at all Industrial and infrastructural projects.All air-conditioning systems.
Manufacture of automatic air ducts with the new technology.
Maintenance works for all air conditioning systems.
Providing spare parts for all mechanical devices and international brands.







OUR FIELD OF WORK

All air-conditioning systems.manufacture of automatic air ducts with the new technology.Maintenance works for all air conditioning systems.Providing spare parts for all mechanical devices and international brands

Heating, Ventilation, and Air-conditioning SyStems

- All air-conditioning systems.
- Manufacture of automatic air ducts with the new technology.
- Maintenance works for all air conditioning systems.
- Providing spare parts for all mechanical devices and international brands.

Mechanical work systems

- Plumping works.
- Firefighting works.
- Sanitary works.
- Hot and cold water works.
- Water treatment systems.
- Irrigation works.

Electrical work systems

- Lighting and electric power systems.
- Fire alarm system.
- Security systems.
- Low current systems.
- Telephone & Data System.
- All voice systems.
- Building management system(BMS).

ENVIRONMENTAL WORKS

This department is one from the many company's departments that have applied many projects in the civil works.
Construction Supports company have a long experience in this field started since its beginning in 2014 with it partner's "Al-Maeni Emirates company", that cooperated in applied for many projects in this field.

This department concerning the following projects works:

- Landfills (Lining- Capping).
- Evaporation Ponds.
- Waste Water Treatment Plant.
- Water Tanks.
- Lakes.
- Floating Cover System.
- Shrimp Farms.



COMPANY KEY PERSONAL

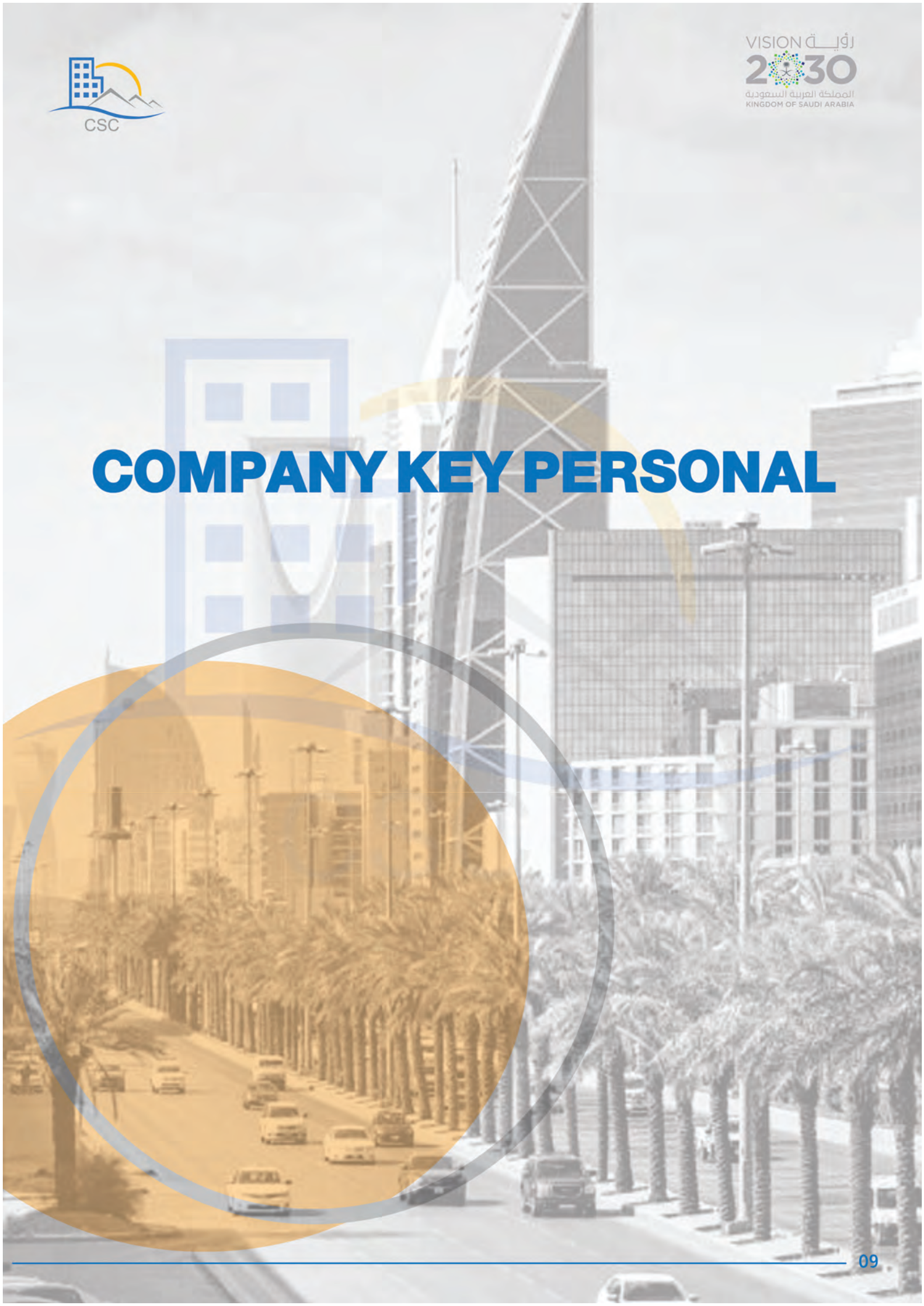

Company Key Personal

Name	Present Position	Years of Experience
Eng. Tarek Abuelward	General Manager	24
Eng. Saied Alhamaky	Mechanical / HVAC Manager	22
Eng. Ahmed Yahya	Development Manager	30
Eng. Mohamed Farouk	Architectural Manager	30
Eng. Ibrahim Della Rosa	QA / QC Manager	24
Mr. Mahmud Abuelward	Financial Manager	20
Eng. Ahmed Abuhatab	Environmental Business Dept. Manager	29
Eng. Mohamed Abdulhady	Construction Manager	18
Eng. Mohamed Hamed	Technical Manager	14
Eng. Hossam Elgohary	Planning Manager	14
Mr. Islam Elnaggar	Procurements Manager	15
Arch. Rawan AlGhamdi	Interior Design Manager	7
Arch. Nada Kaaki	Project Qualification Manager	4

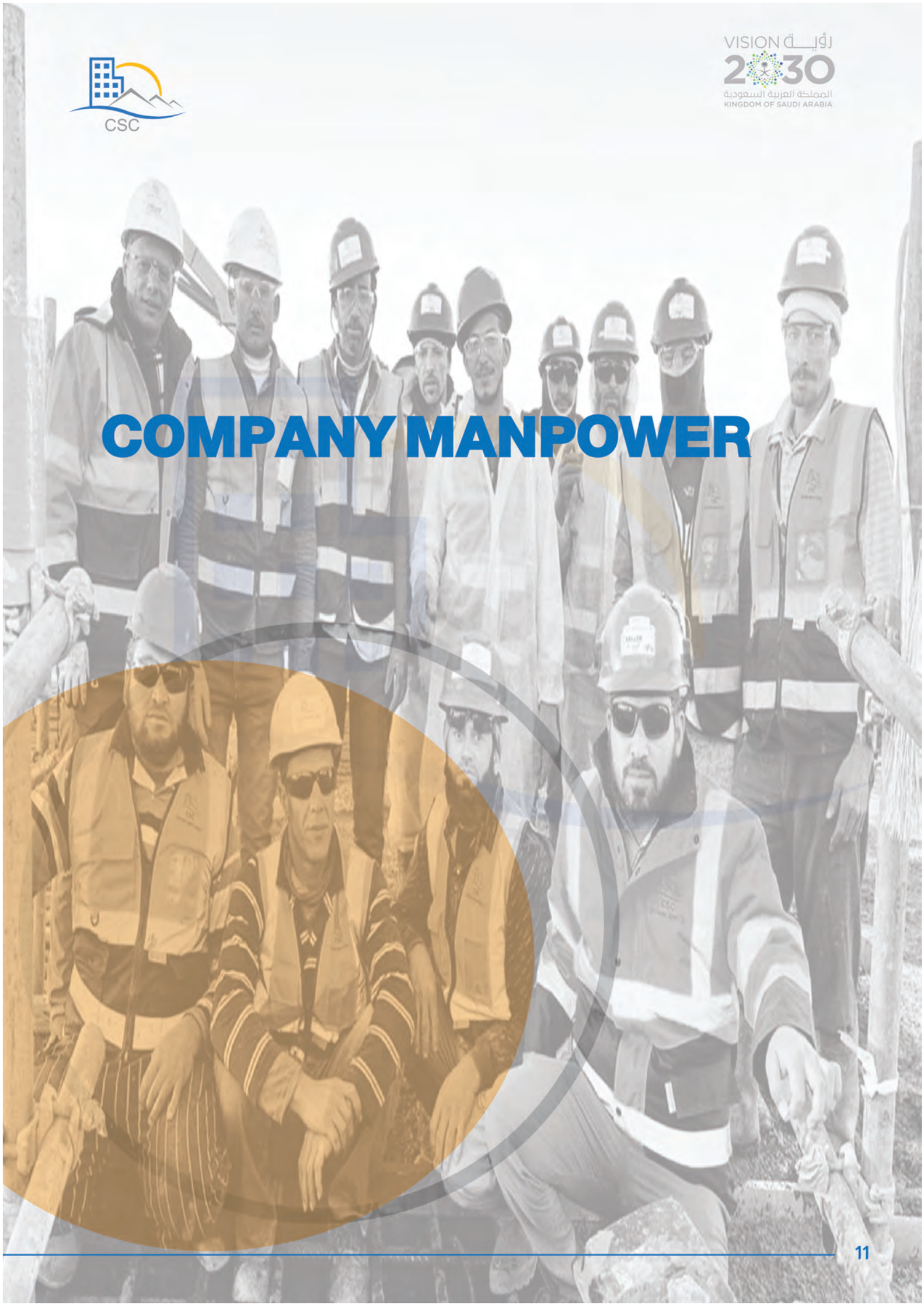

COMPANY MANPOWER

CSC

construction supports company

Manpower List Available

No	Description	Internal	External	Total
1	Project Engineer	14	0	14
2	Electrical Engineer	4	0	4
3	Arch. Engineer	4	0	4
4	Mechanical Engineer	4	0	4
5	Accountant	5	0	5
6	Forman	18	12	30
7	Surveyor	3	3	6
8	Driver	42	0	42
9	HDPE technician	6	0	6
10	Helper HDPE	10	0	10
11	Carpenter	48	180	228
12	Steel fixer	44	160	204
13	Plumber	12	35	47
14	Painter	20	50	70
15	Tile Sitter	16	38	54
16	Mason	14	60	74
17	Electricity Man	12	40	52
18	HVAC Technician	10	21	31
19	Fire alarm Technician	4	6	10
20	Worker	58	220	278
				1173

COMPANY ORGANIZATION CHART



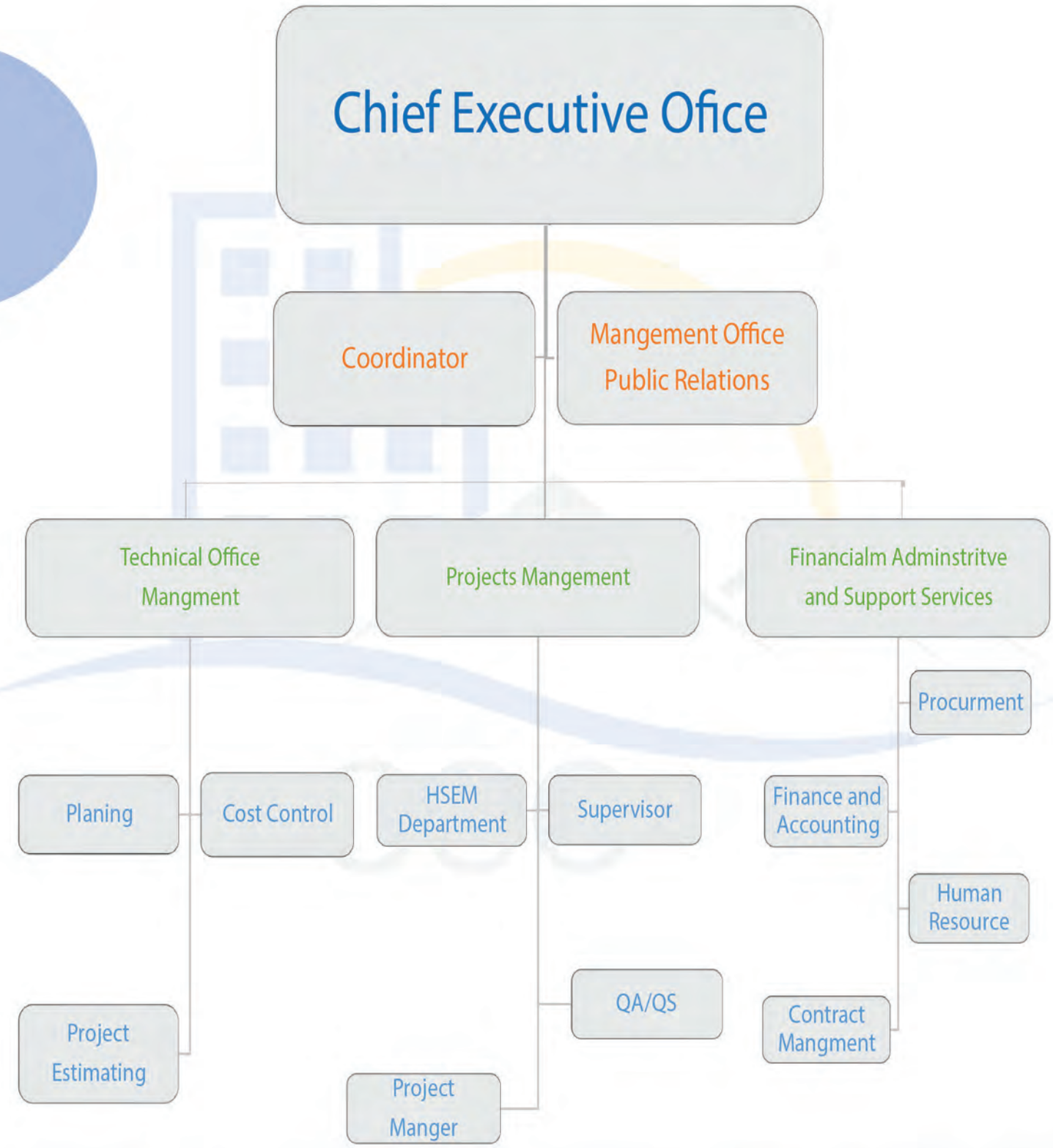
Chief Executive Ofice
Coordinator
Mangement Office
Public Relations
Technical Office
Mangment
Projects Mangement
Financialm Adminstritve
and Support Services
Procurment
Planing
Cost Control
HSEM
Department
Supervisor
Finance and
Accounting
Human
Resource
QA/QS
Project
Estimating
Contract
Mangment
Project
Manger

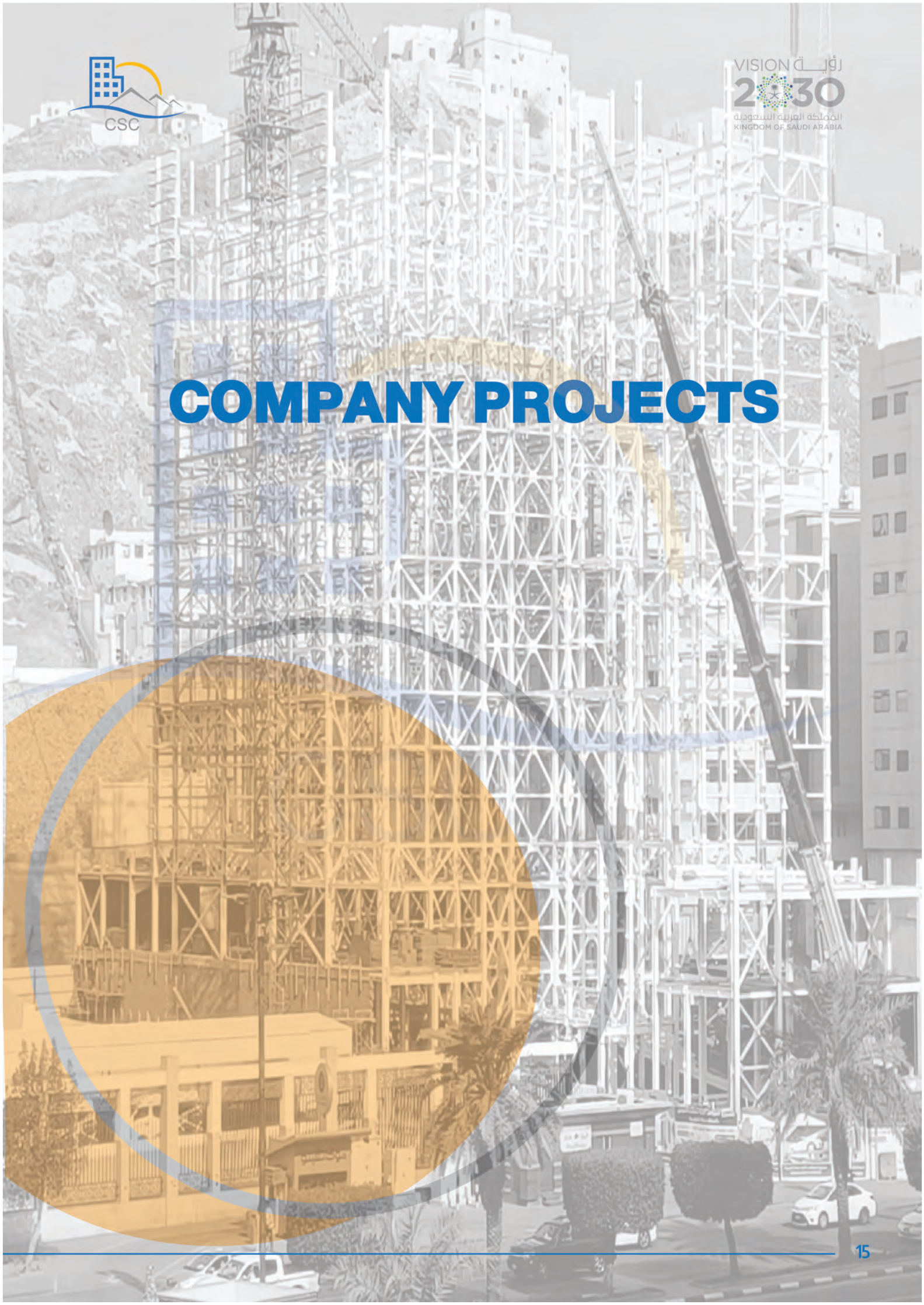

COMPANY PROJECTS

CSC COMPLETED PROJECTS REFERENCE

CSC COMPLETED PROJECT REFERENCE LIST								
S/N	CLIENT NAME	PROJECT NAME	Contractor	Project Amount	Project Location	Completion rate	Start Date	Duration
1	Abdul Latif Jamee Company Limite	construction and completion of dar residential compounc	Main Contractor	112,483,535.56	Jeddah	100%	15/03/2022	24 Months
2	Fakeeh Company	Construction of 6 Farms fo fakeeh company at al radwar	Main Contractor	70,550,973.00	Radwan	100%	11/11/2017	12 Months
3	Fakeeh Company	Construction of 9 Poultry Farms for Fakeel Company at Najrar	Main Contractor	66,873,298.00	Najran	100%	12/10/2017	32 Months
4	Nesma United Company Ltc	Construction of al-Bathaa Mall at riyadh	Main Contractor	65,000,000.00	Riyadh	100%	8/7/2019	12 Months
5	Nesma Mawkafak	Implementing a multi-storey automated parkin project in Al-Mualla, Makkah	Main Contractor	39,000,000.00	Makkah	100%	2/2/2021	24 Months
6	Emaar , KAEC	Construction of 13 Villas at Community Golf 3 a KAEC	Main Contractor	22,913,366.00	KAEC	100%	10/31/2017	18 Months
7	Ashi & Bushnaq Co.	Execution Finishes Works for Royal Commissio Worker's Housing at Yanbu	Sub-Contractor	20,782,240.00	Yanbu	100%	6/20/2015	18 Months
8	Saudi Tumpine	Al-Hamemma Project Evaporation Ponds	Sub-Contractor	19,548,694.00	Hail	100%	7/28/2016	12 Months
9	Emaar , KAEC	Golf Community 1C - 12 villas - Finishes & MEF Works	Main Contractor	15,610,855.00	KAEC	100%	5/16/2016	12 Months
10	Ashi & Bushnaq Co.	Development of Red Sea Mall In Jeddah	Sub-Contractor	15,248,000.00	Jeddah	100%	8/1/2015	12 Months
11	Ashi & Bushnaq Co.	Construction &. Isolation Yanbu Landfill In Yanbu	Sub-Contractor	14,752,721.00	Yanbu	100%	1/14/2015	5 Months
12	elsewedy electric	Rabigh site preparation works	Main-Contractor	14,560,580.00	RABIGH	100%	1/2/2024	4 Months
13	Ashi & Bushnaq Co.	Construction&. Isolation Engineering Cell Of Wac Aslaa Landfill In Jeddal	Sub-Contractor	12,533,721.00	Jeddah	100%	9/14/2014	6 Months
14	Washnah Company	Implementation Structural Works for Huta Ban Tamlm Station Building	Sub-Contractor	10,722,597.00	Huta Bani Tamim	100%	10/28/2015	12 Months
15	Emaar , KAEC	Construction of 5 Villas for golf community 2 i emaar, KAEC	Main Contractor	6,600,000.00	KAEC	100%	1/6/2020	12 Months
16	Saudi Tumpine	Construction of Tabuk Water Plant Evaporatio Ponc	Sub-Contractor	5,057,744.00	Tabuk	100%	8/1/2018	6 Months
17	International Lilian	Finishes of Villas and Chalets Alkhateeb Project International Liliar	Main Contractor	4,700,000.00	Jeddah	100%	14/7/2017	12 Months
18	Saudi Tumpine	Construction of Ceramic Building at Hail	Sub-Contractor	4,523,377.00	Hail	100%	8/1/2016	18 Months
19	Effat University	Construction of Building to connect south Powe station	Main Contractor	4,199,676.00	Jeddah	100%	11/1/2016	12 Months
20	MAADEN	SUKHAYBARAT GRAVITY & INTENSIVE CYANID SYSTEIU (ACACIA) INSTALLATIO	Main Contractor	4,149,281.00	Al Qassim	100%	9/9/2019	12 Months
21	Effat University	Finishies of Effat University Deanship for Studen Affairs	Main Contractor	3,199,948.00	Jeddah	100%	11/1/2016	18 Months
22	Saudi Tumpine	Construction of Tabuk Nano Building	Sub-Contractor	3,087,024.00	Tabuk	100%	8/10/2017	12 Months
23	ALWATANYA POULTRY Co	Construction & Isolation ALWATANYA POULTR landfill in Qassim	Main Contractor	3,000,000.00	Qassim	100%	8/1/2016	12 Months
24	Effat University	Construction of Skywalk / Renoviltion Project	Main Contractor	2,001,126.00	Jeddah	100%	10/2/2018	12 Months
25	Saudi Tumpine	Construction of Reverse Osmosis Building at Hail	Sub-Contractor	1,890,800.00	Hail	100%	8/1/2018	12 Months
26	Saudi Tumpine	Construction of Tabuk Back Wash Building	Sub-Contractor	1,420,408.00	Tabuk	100%	11/12/2017	8 Months
27	Okaz EST.	Construction of Fence Okaz Factory	Main Contractor	910,000.00	Jeddah	100%	9/22/2016	8 Months
28	Effat University	Construction of Research & Consultlng Institut Renovation Projec	Main Contractor	894,786.00	Jeddah	100%	10/2/2018	8 Months
29	Effat University	Construction of Effat University Landscaping Project	Main Contractor	604,075.00	Jeddah	100%	10/2/2018	8 Months

CSC ONGOING PROJECTS REFERENCE

CSC ONGOING PROJECT REFERENCE LIST									
S/N	Client Name	Project Name	Contractor	Project Amount	Project Location	Completion Rate	Start Date	Expected completion date	Duration
1	Roshen Group	AL AROUS EASTERN VILLAGE RESIDENTIAL AND RETAIL PROJECT	Main Contractor	104,656,969.00	Jeddah	15%	15/2/2024	13/2/2026	24 Months
2	NWC	Establishing reservoirs for the governorates and villages of the Hail region, Contract No.2	Main-Contractor	28,743,269.00	HAIL	20%	1/3/2024	28/2/2026	24 Months
3	NWC	Establishing reservoirs for the governorates and villages of the Hail region, Contract No.3	Main Contractor	51,993,806.00	HAIL	15%	1/3/2024	28/2/2026	24 Months
4	Saudi Tumpine	Establishing of a drinking water purification station for Al-Ajfar and turbah	Sub-Contractor	92,114,998.00	Hail	98%	8/12/2021	30/12/2024	24 Months
5	Doctors Pharma	implementation Civil and electromechanical works for the production building and the general site of the pharmaceutical factory project	Main Contractor	20,700,000.00	Jeddah	35%	20/06/2024	20/06/2026	24 Months
6	Trojena	Trojena SKI Village	Main-Contractor	63,250,000.00	Tabuk	60%	1/2/2024	30/06/2025	8 Months
7	SWCC	Evaporation Ponds of Water Treatment Plants in Middle Sector Project.	Main Contractor	205,763,000.00	Riyadh	0%	1/10/2024	1/12/2025	12 Months





CSC PROJECTS

Dari II

Dari II design was inspired of the daily life in a vibrant and serene space. This principles in the design have created a changing sense that combines the simplicity of modern Scandinavian design and the sophistication of Japanese design, and this fusion provided an ideal space that serves daily needs in a modern and simple way, composed of design elements that focus on simplicity, nature, and natural materials.





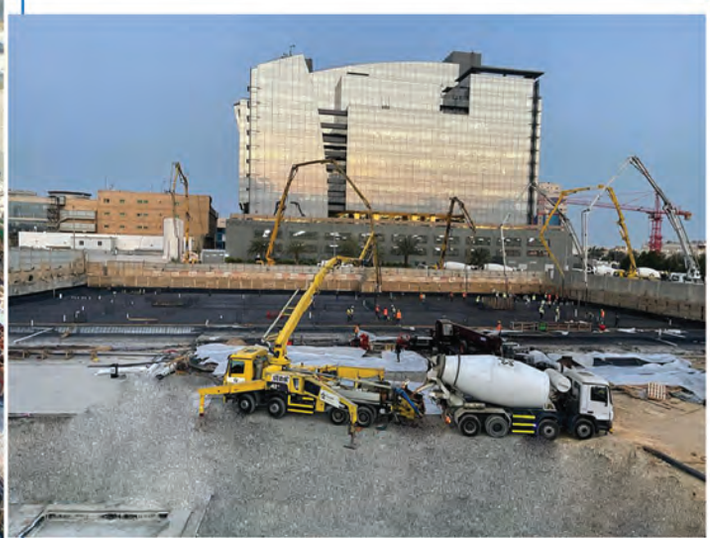



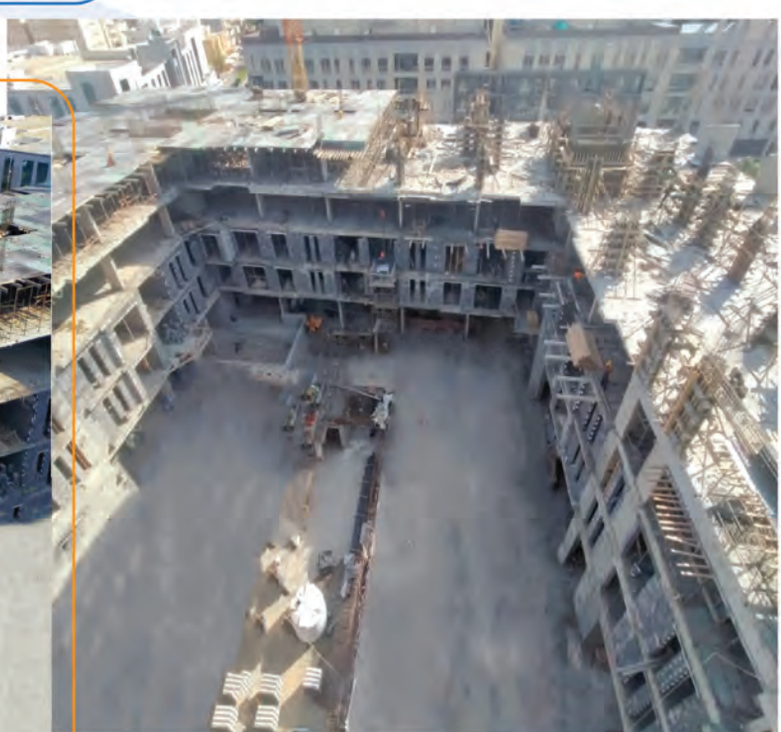

Features

Dari II location is convenient and nearby the most important main roads in Jeddah. It contains distinctive facilities to create a lifestyle for its residents, that start with a courtyard with gardens, swimming pools, children's play areas, gyms, sports fields, and a multi-use hall to suit the resident's lifestyle.



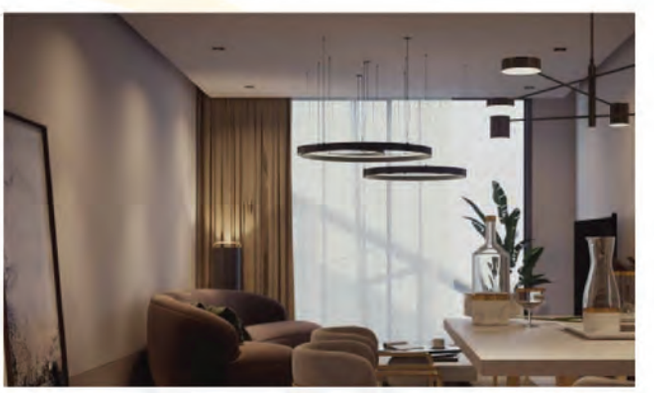

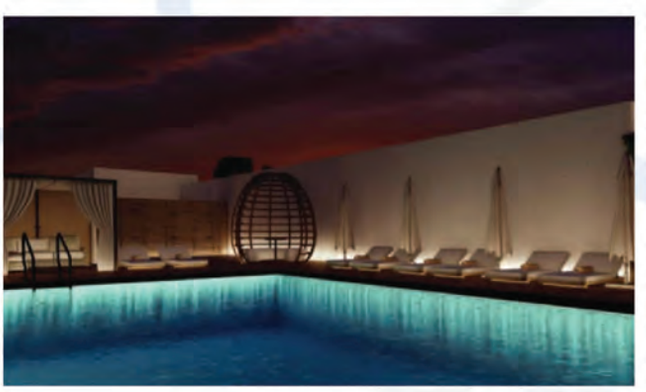





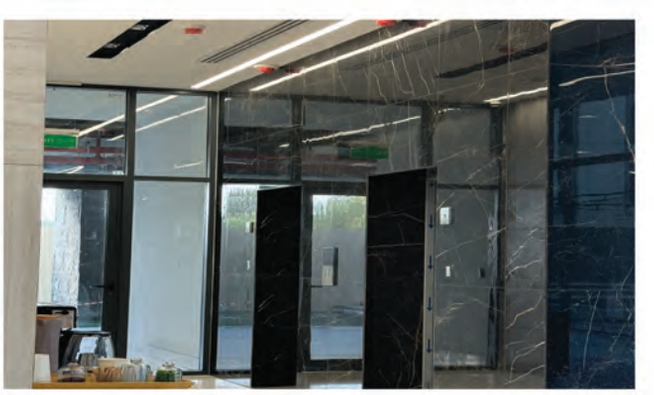


Dari

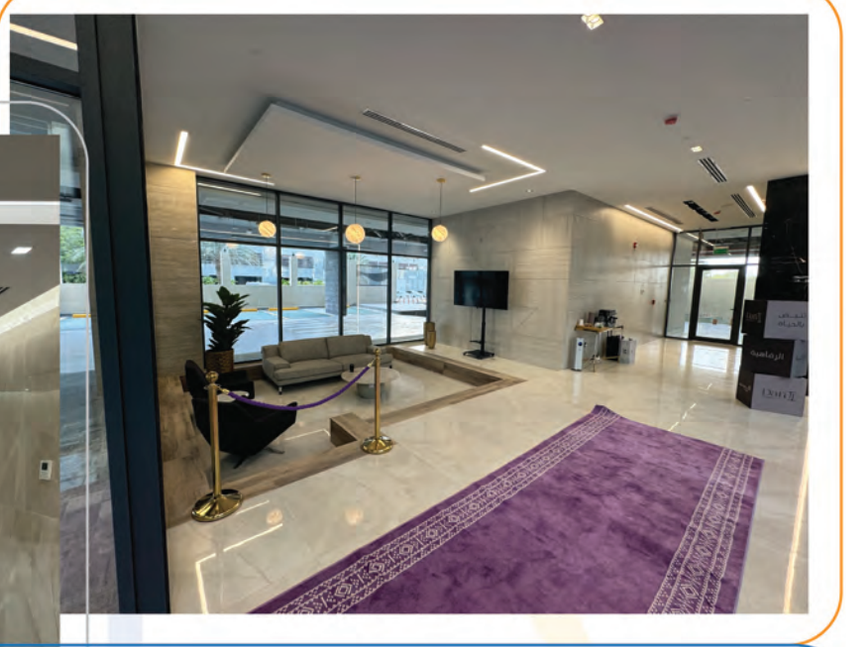

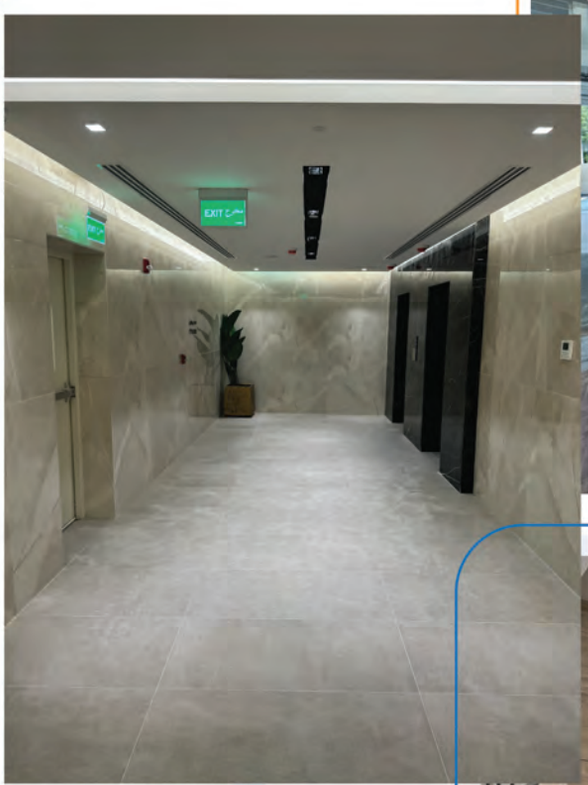
EXIT





CSC

Trojena SKI Village

Trojena is part of NEOM's regional plan, located 50km from the Gulf of Aqaba coast in the heart of our nature region. Elevations range from 1,500m to 2,600m and cover an area of nearly 60 square kilometers.

















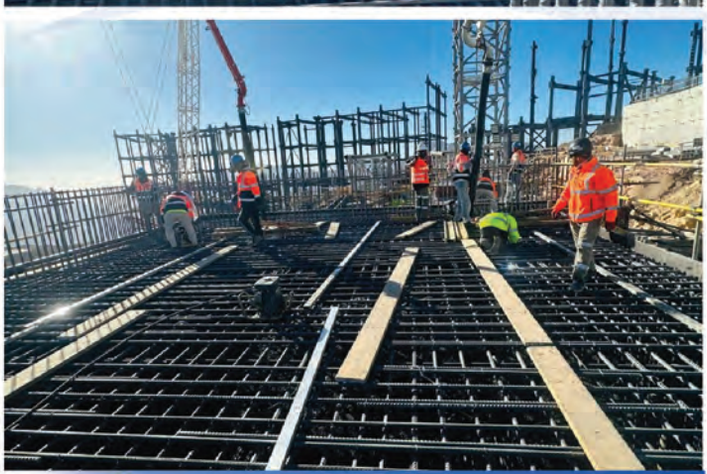



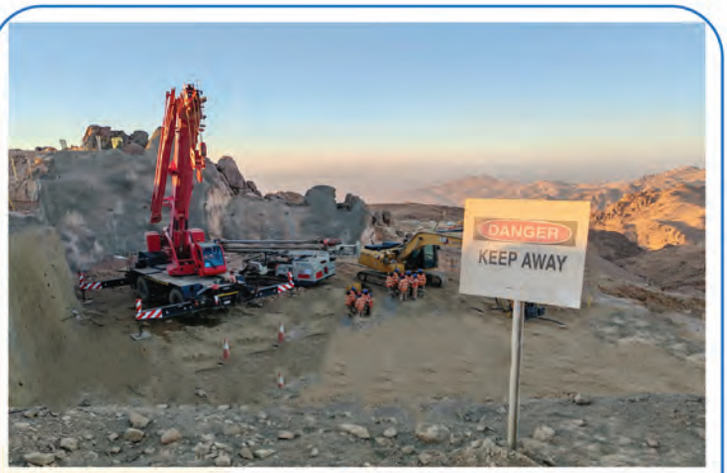
DANGER
KEEP AWAY



















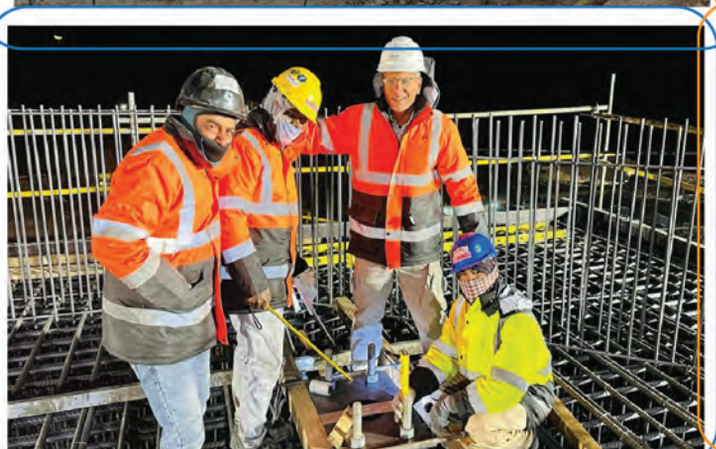



ROSHN GROUP / AL AROUS EASTERN VILLAGE RESIDENTIAL AND RETAIL PROJECT

The first integrated community in Jeddah

ALAROUS will be a refined, thoughtfully designed community, featuring a meticulously planned layout. With essential amenities such as medical centers, schools, mosques, shops, cafes, restaurants, and event spaces all within close proximity, ALAROUS will offer a people-centric, pedestrian-friendly environment, elevating the quality of life for all residents



ROSHN GROUP / AL AROUS EASTERN VILLAGE RESIDENTIAL AND RETAIL PROJECT

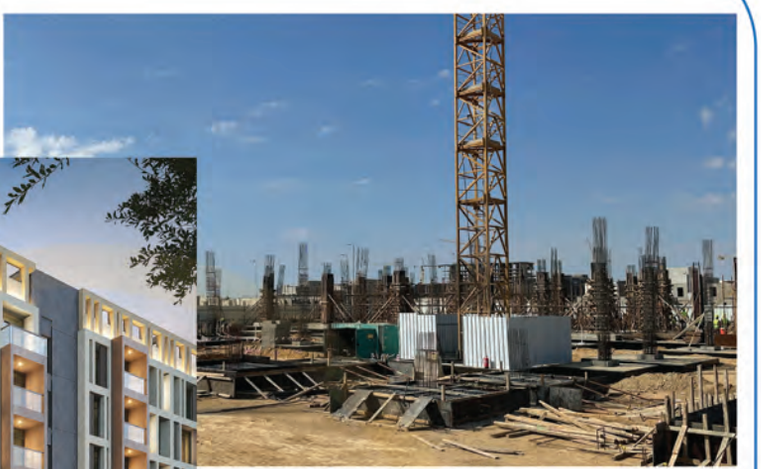









ROSHN GROUP / AL AROUS EASTERN VILLAGE RESIDENTIAL AND RETAIL PROJECT

A vibrant community in harmony with nature

ALAROUS is situated in north Jeddah, south of King Abdullah Sports City, and north of King Abdulaziz International Airport. Its strategic location offers convenient access to the city's major landmarks and main roads. ALAROUS is a carefully planned community with a 4km central spine planted with trees. This beautifully landscaped pedestrian boulevard connects the whole community and links to the myriad amenities of MARAFY. All neighborhoods are pedestrian-friendly, with deliberately narrow roads to slow local traffic ensuring peace and safety.



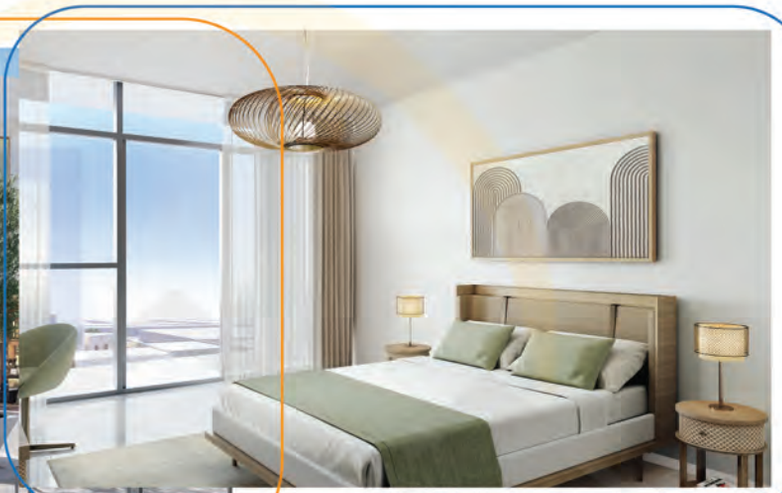

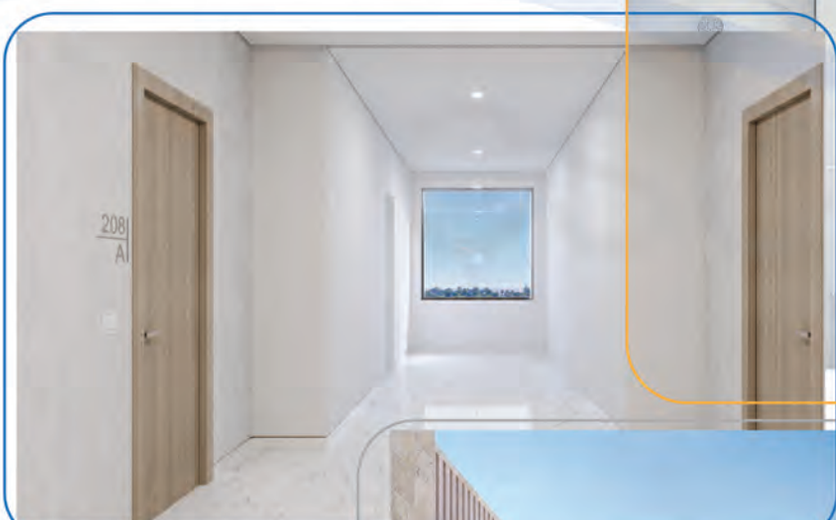





ROSHN GROUP / AL AROUS EASTERN VILLAGE RESIDENTIAL AND RETAIL PROJECT









ALKORDI PROJECT COMPLEX VILLAS, SOUTH OBHUR, JEDDAH

















KAEC GC 1















KAEC GC 2



KAEC GC 3





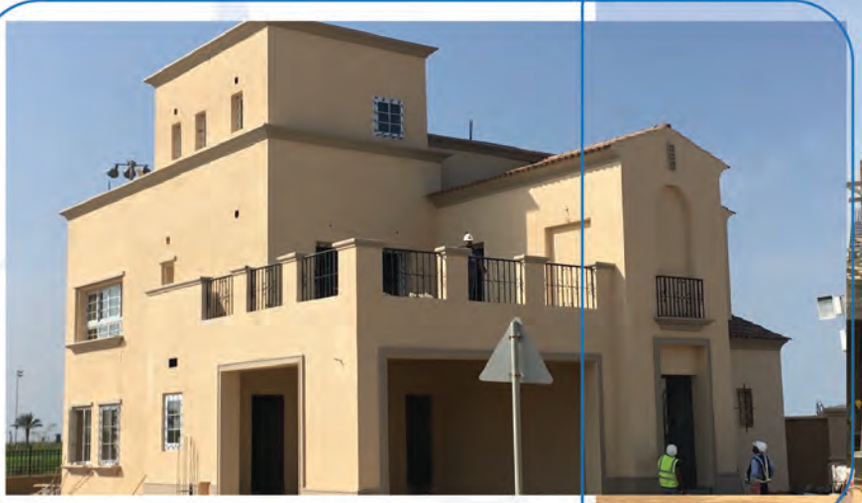







CSC INTERIOR DESIGN WORKS

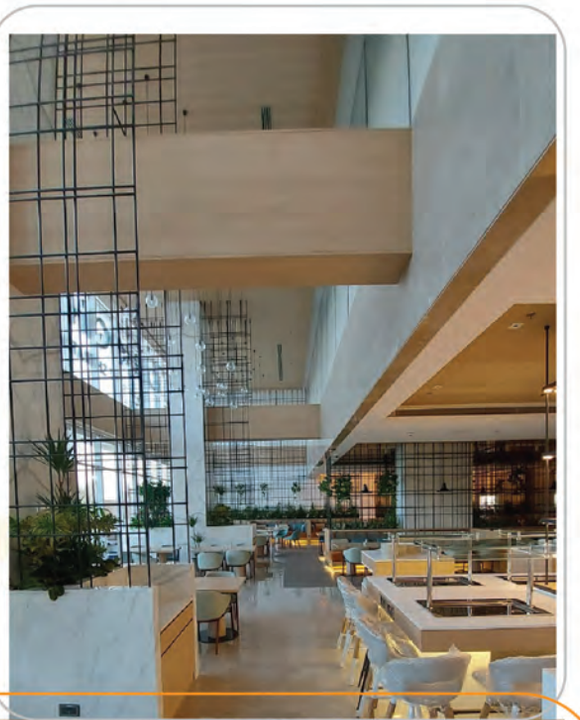









وهنا كافيه صغير مقابل لمكتب الاستقبال

CSC INTERIOR DESIGN WORKS



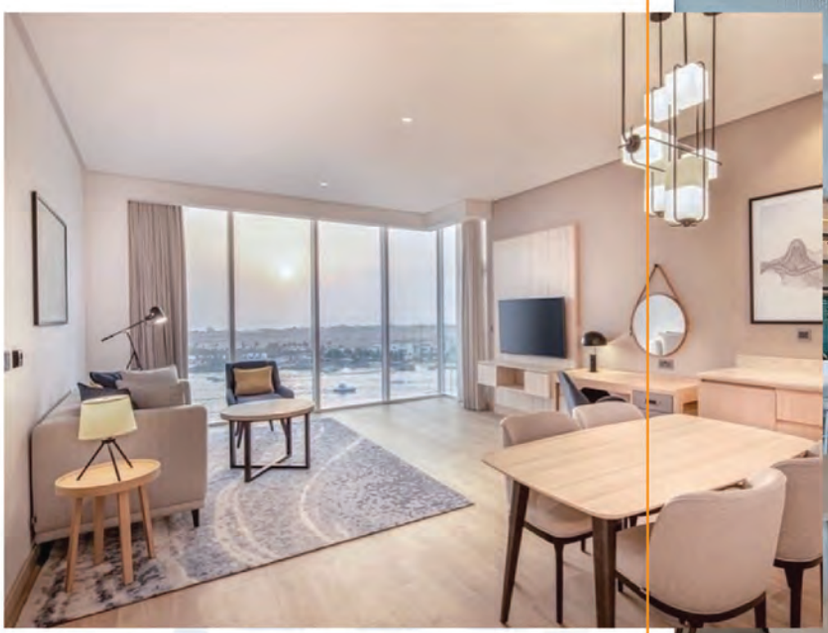



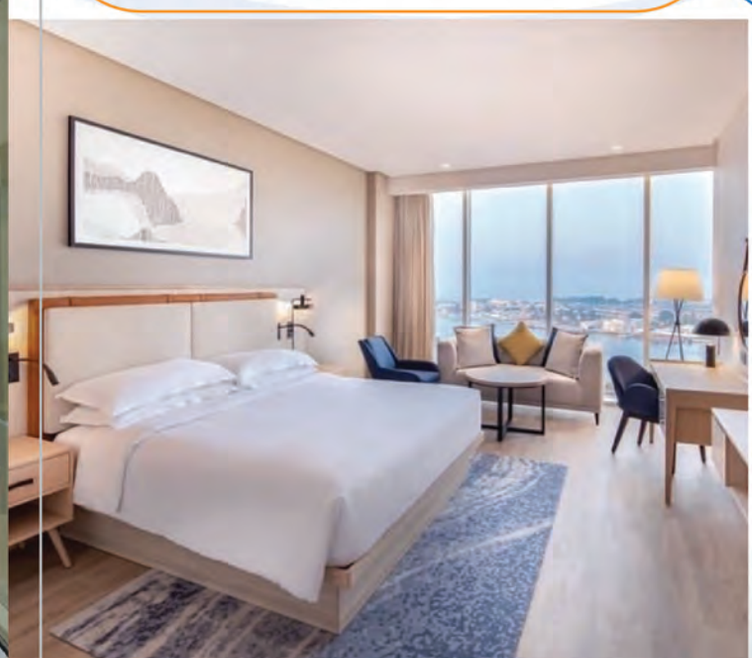

Construction of Al-Bathaa Mall at Riyadh









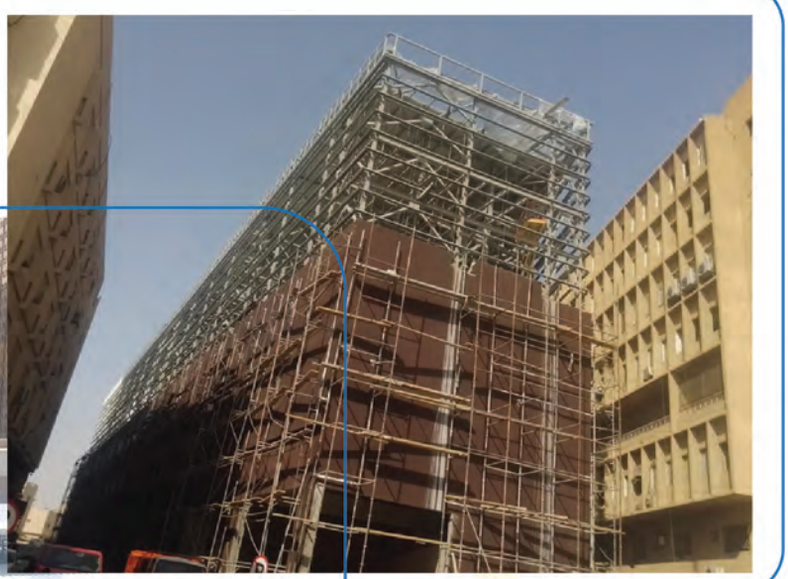

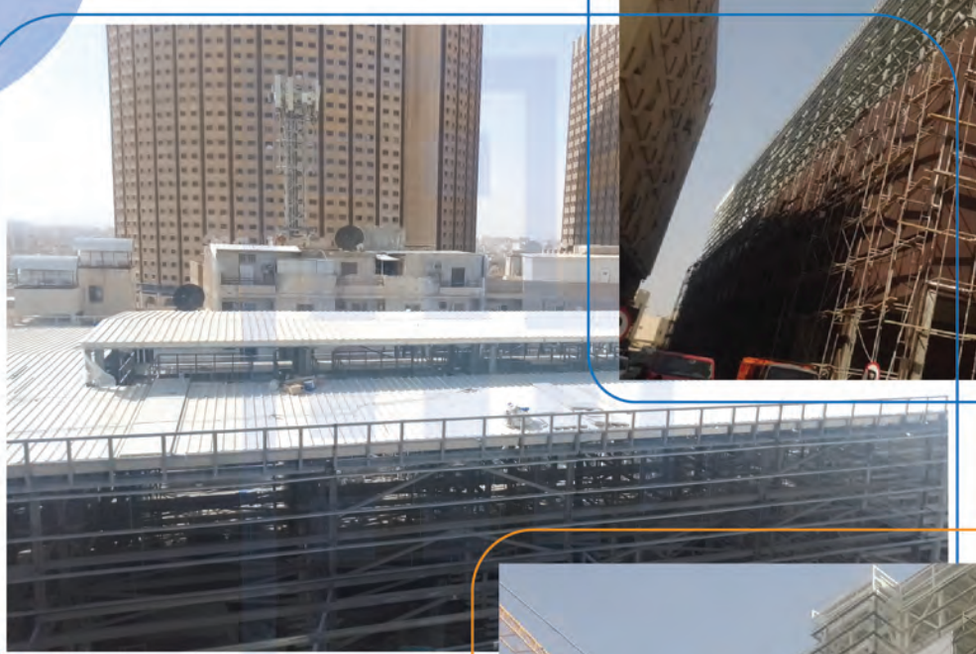


بدا التأجير
NOW LEASING
احجز موقعك
BOOK YOUR SPACE
محلات - مطاعم - ترفيه
مكاتب إدارية - سوبر ماركت
SHOPS - RESTAURANTS - ENTERTAINMENT
ADMINISTRATIVE OFFICES - SUPERMARKET
الحجز
0541 2929 05



Finishes of Villas and Chalets Alkhateeb Project- International LILIAN





















Establishing of a drinking water purification station for Al-Ajfar and turbah

















AL-HAMEMMA PROJECT EVAPORATION I HAIL



CSC

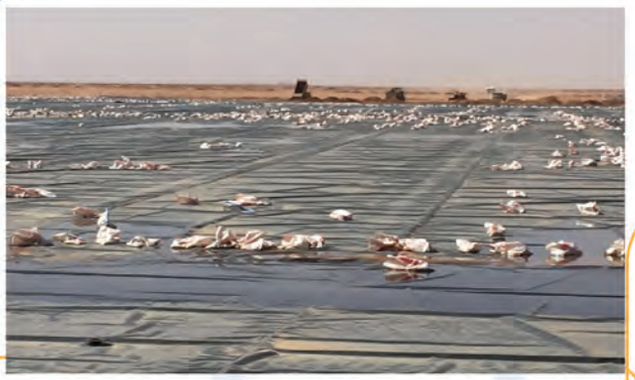















FARMS FOR 6 CONSTRUCTION FOR FAKEEHI AL-RADWAN















FARMS FOR 9 CONSTRUCTION OF FAKEEHI NAJRAN











SHURA ISLAND HOTELS PROJECTIUMLUJ




17 Apr 2023 at 7:44:34 AM
املج
Saudi Arabia
Sharm Dhaba




17 Apr 2023 at 7:54:48 AM
املج
Saudi Arabia
Sharm Dhaba


17 Apr 2023 at 7:50:46 AM
املج
Saudi Arabia
Sharm Dhaba

SUKHAYBARAT GRAVITY & INTENSIVE CYANIDE SYSTEIU (ACACIA) INSTALLATION







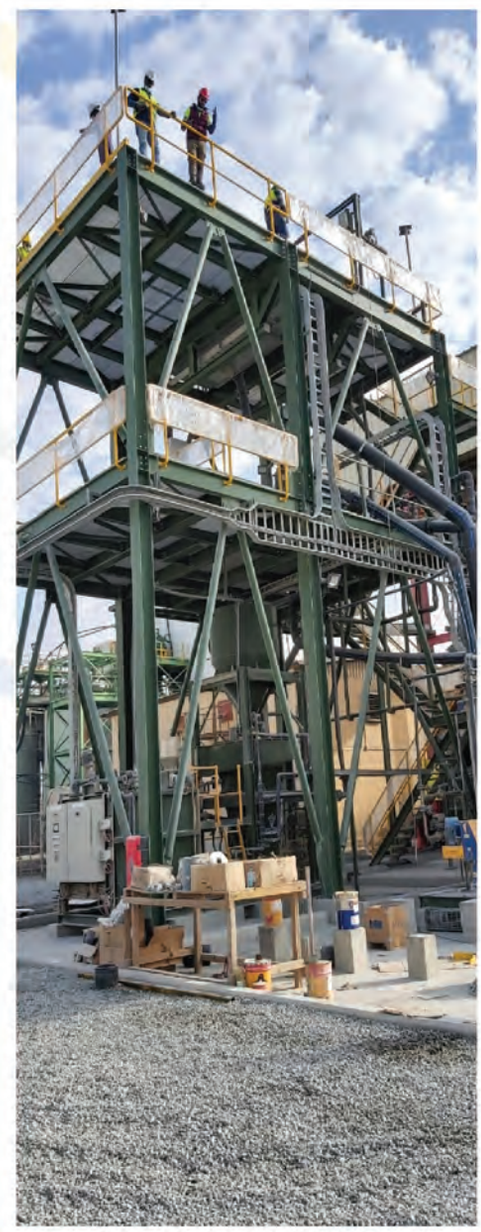

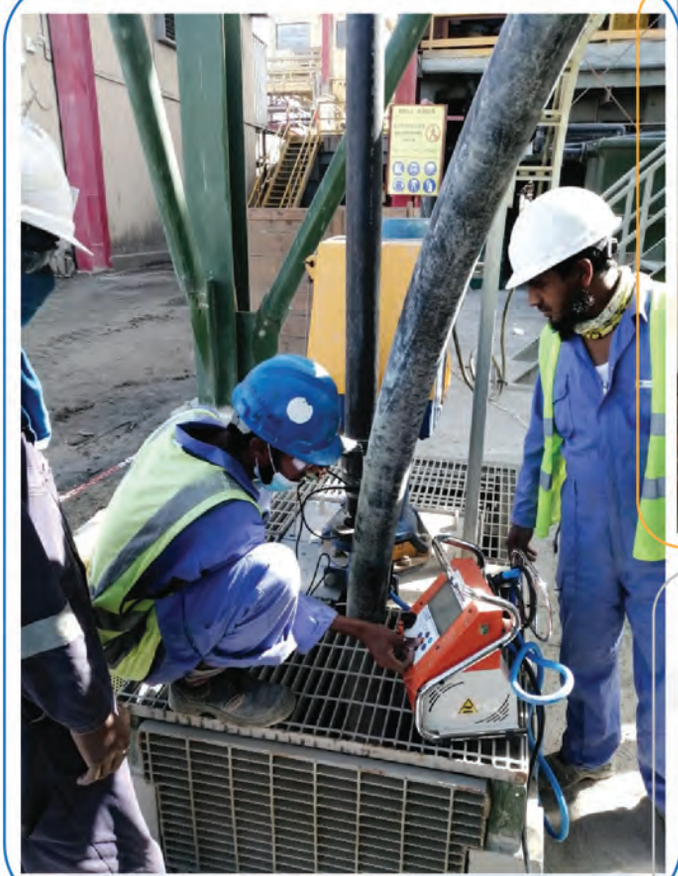









KING AVENUE MALL| JEDDAH













EFFAT UNIVERSITY| JEDDAH




20
YEAR


Effat


20
YEAR
20
YEAR
20
YEAR
20
YEAR



JAZAN REGION SCHOOLS













MULTI STOREY DIGITAL PARKING| MAKKAH





STP I M3 500 CONSTRUCTION OF HOWTAT BANI TAMIM

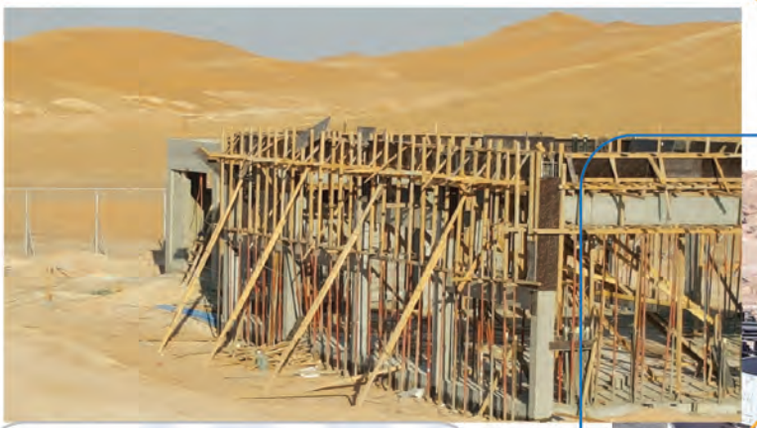











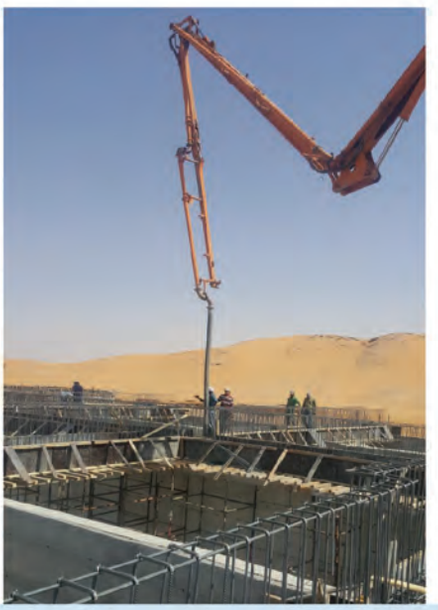

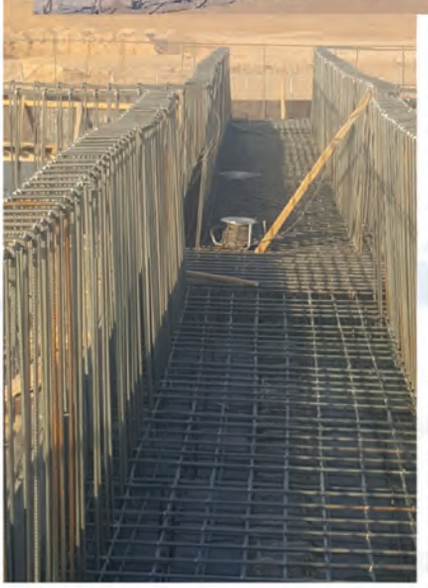





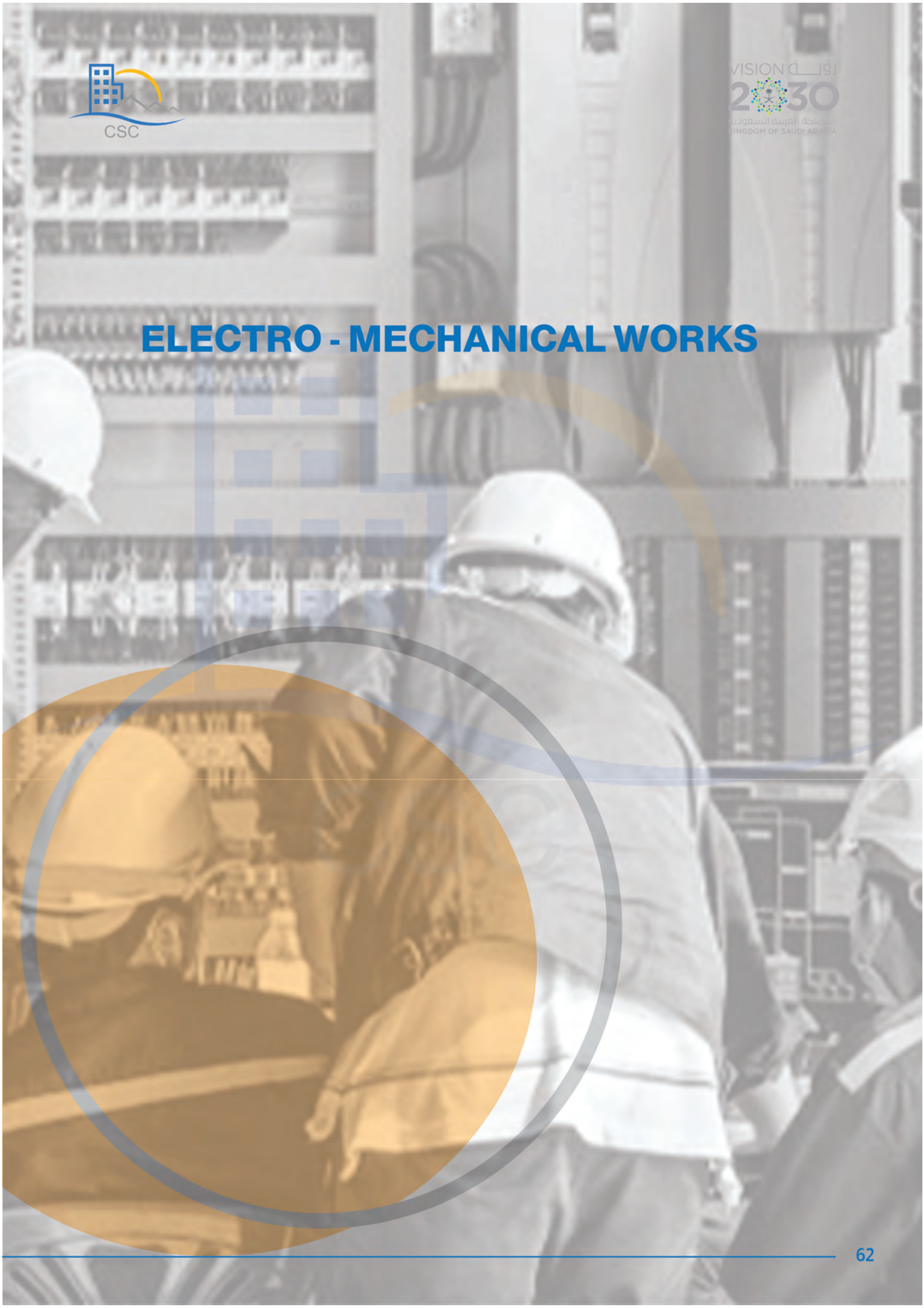

ELECTRO - MECHANICAL WORKS

REEA BAKHSH HOTEL





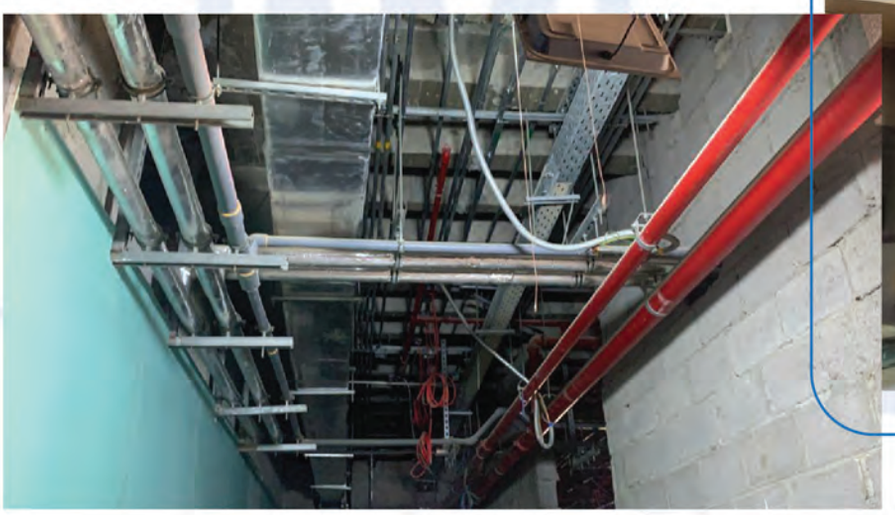

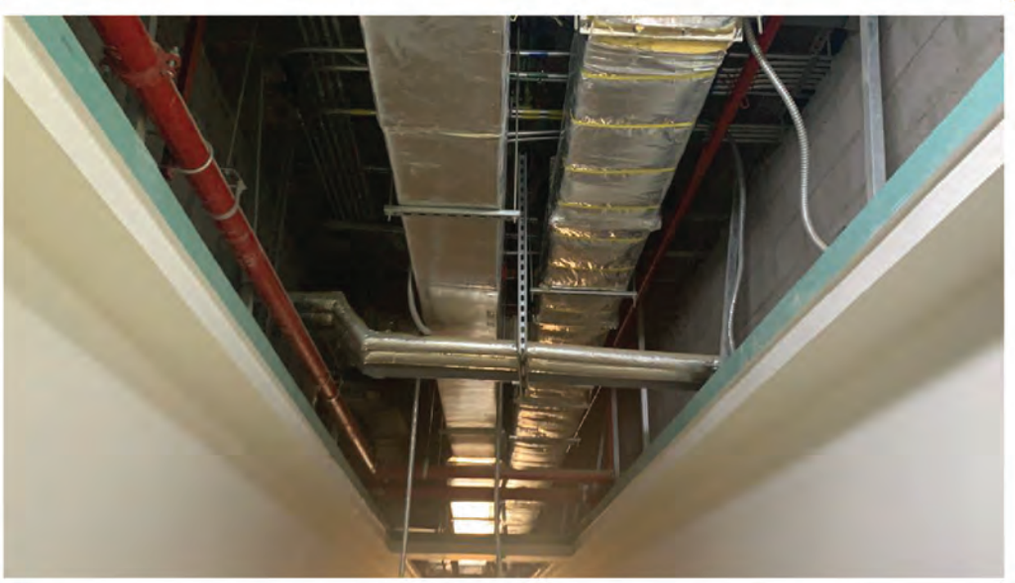

SAFWAT AL-MURJAN HOTEL





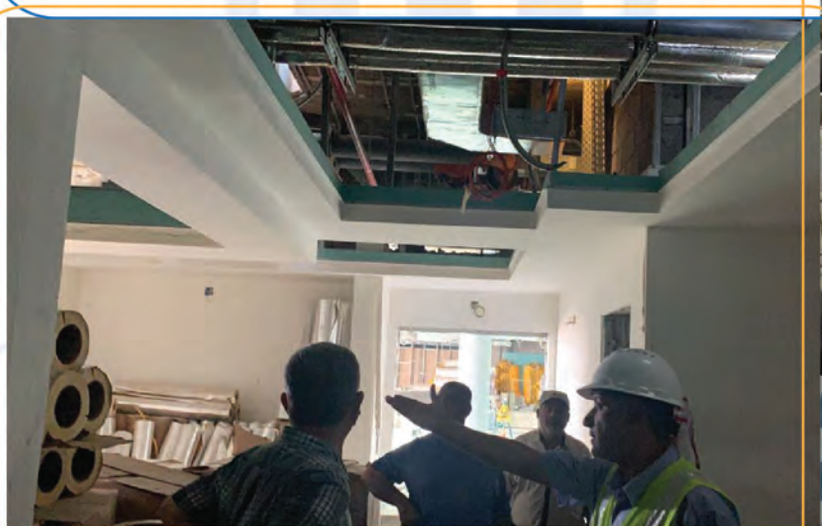



AL-ISKAN HOTEL

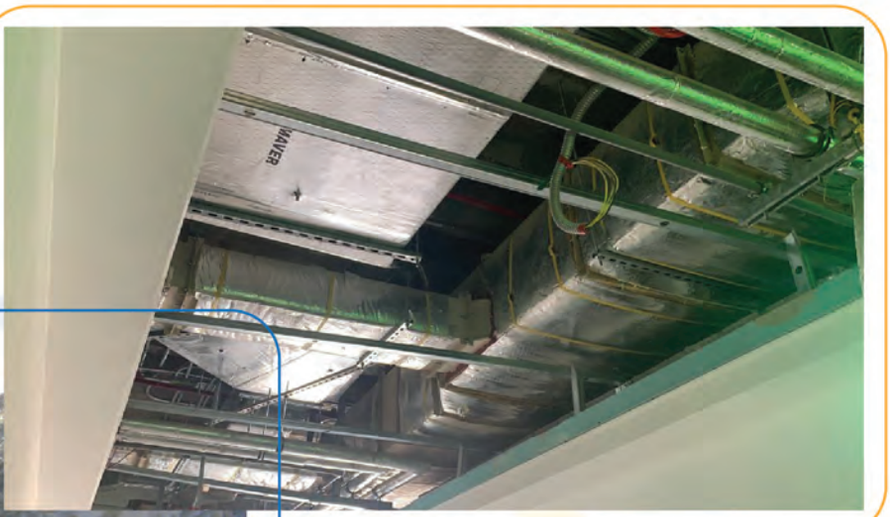





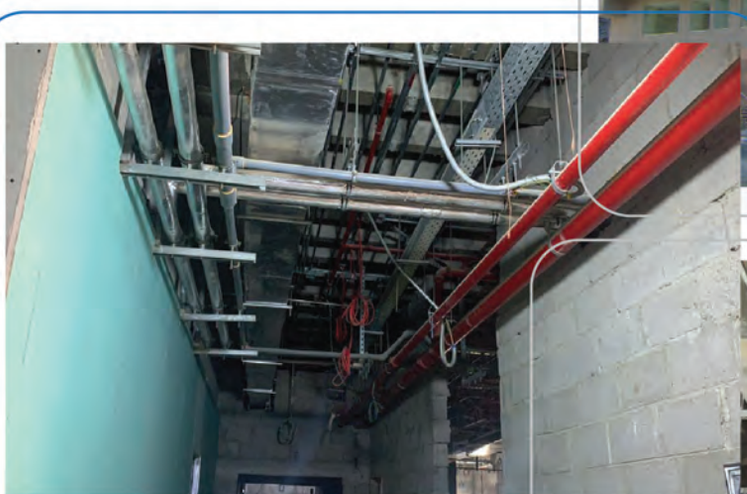

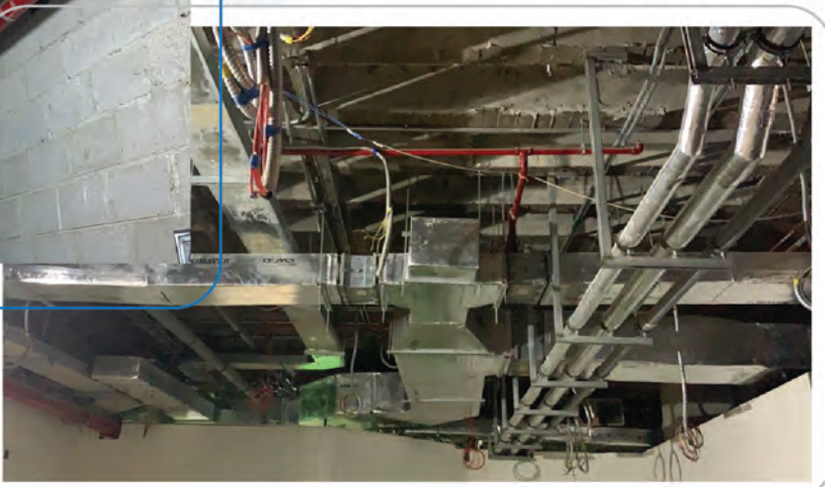

GABION MATTRESSES



RETAINING WALL SYSTEM



T-BLOCK SYSTEM: THE BENEFITS

The T-Block Retaining Wall System offers many advantages to clients, specifiers and contractors when compared with traditional methods such as reinforced concrete in retaining wall applications



- Proven and recognised reinforced soil techniquz with numerous worldwidesuccessful projects;
- Possibility of using site-won backfill, therefore providing further savings;
- Fast and easy to construct;
- Area behind wall can be trafficked straight away;
- Structures designed for 120 years life;
- No practical height limitations;
- Simple construction method that requires no specialist skills;
- Large cost savings over traditional reinforced concrete solutions;
- Can be designed for all surcharge loading applications;
- Variety of facing types to suit client requirements;
- Better resistance to dynamic effects arising from seismic activity.

THE COMPONENTS OF T-BLOCK SYSTEM

The T-BLOCK WALL UNITES

The T-Block units are high strength pre- cast concrete modular facing units with a compressive strength of 35 kN. Each T- Block unit has a face area of 0,06 m2 (0,15x0,40 m) and consists of a groove formed in the bottom of the block and a locating rib (or tongue) formed in the top of the unit. This "tongue and groove" connection allows many T-Block units to be securely inter-connected, thereby forming a locked vertical face.

The concrete have a minimum compressive strength of 35kN. Moisture absorption is less then 5%.
Pigments used in the concrete are iron pure oxides or, if green or blue, chrome oxides. Plasticizers and water profer may be used, but sodium accelerants are not suggested. Aimed at satisfying the most demanding markets worldwide aesthetically and technically, it's possible to deliver a range of existing blocks or custom-design blocks for specific market needs.



TECHNICAL COLLEGE FOR GIRLS









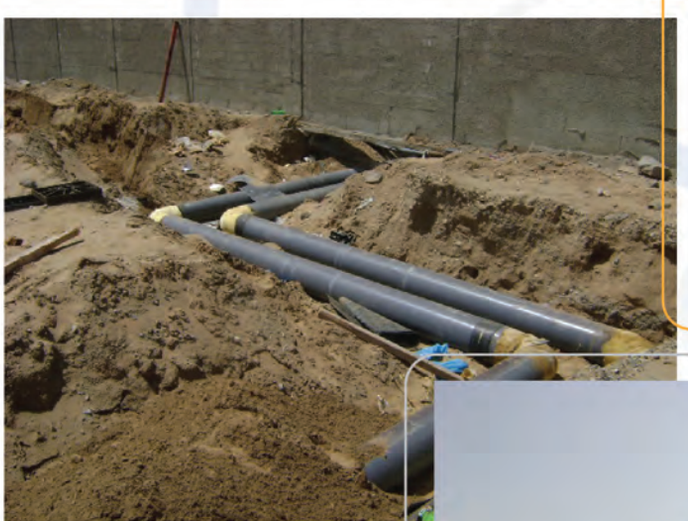



METRO® MALL


بدأ التأجير
NOW LEASING
احجز موقعك
BOOK YOUR SPACE
محلات - مطاعم - ترفيه
مكاتب إدارية - سوبر ماركت
SHOPS - RESTAURANTS - ENTERTAINMENT
ADMINISTRATIVE OFFICES - SUPERMARKET
للحجز
0541 2929 05








CLIMAVER






B612

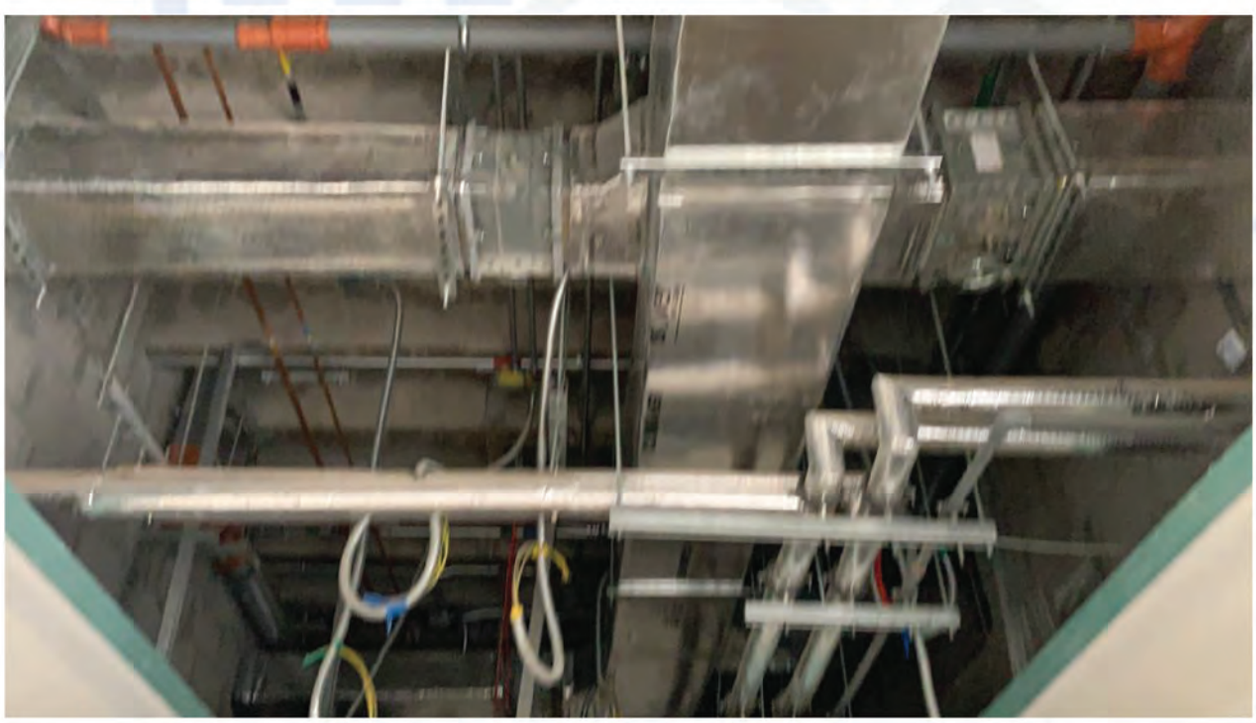









SMART METER



















COMPANY CERTIFICATES

CSC

[redacted]

تاريخ الترخيص : 1439/02/23 هـ
الرقم المميز : 3012067597

الهيئة العامة للزكاة والدخل
GENERAL AUTHORITY OF ZAKAT & TAX

المملكة العربية السعودية
الهيئة العامة للزكاة والدخل
GENERAL AUTHORITY OF ZAKAT & TAX
(1A9)

gosi
التأمينات الاجتماعية
Social Insurance

التاريـــــخ: 17/11/2024
الموافـــــق: 1446/05/15
رمز الشهادة: 81578306

شهادة
CERTIFICATE

شهادة
CERTIFICATE

اسم المنشأة	شركة ركائز الانشاءات للمقاولات المحدودة شركة شخص واحد		
اسم صاحب العمل	508595700		
رقم الاشتراك	508595700	رقم السجل التجاري	4030278888
العنوان	جدة السعودية 23343		

	عدد المسترکین السعودیین	عدد المسترکین غیر السعودیین	المجموع
رقما	15	77	92
كتابة	خمسة عشره مشتركا	سبعة و سبعون مشتركا	اثنان و تسعون مشتركا

تشهد المؤسسة العامة للتأمينات الاجتماعية بأن المنشأة المذكورة أعلاه قد أوفت بالتزاماتها تجاه المؤسسة وفق البيانات المقدمة منها حتى تاريخ اصدار هذه الشهادة، والتي تم منحها لتقديمه لأية جهة تطلبها، وهي صالحة لجميع الأغراض التي نص عليها نظام التأمينات الاجتماعية في المادة (١٩/٦) منه.

هذه الشهادة سارية المفعول حتى 1446/06/15 هـ

شهادة تسجيل في ضريبة القيمة المضافة
VAT registration certificate

تشهد الهيئة العامة للزكاة والدخل بأن المكلف : شركة ركائز الانشاءات للمقاولات
مسجل في ضريبة القيمة المضافة بتاريخ : 1439/02/23 هـ ، وتحمل الرقم الضريبي : 301206759700003

عنوان المركز الرئيسي :
المدينة : جدة الحي : الرحاب
صندوق البريد : الرمز البريدي 21453
009665036410

الهيئة العامة للزكاة والدخل

هذه الوثيقة مرسلة من النظام الآلي ولا تحتاج إلى توقيع

عام Public
الشهادة معتمدة من صاحب الصلاحية ولا تحتاج لتوقيع أو ختم

تحقق من صحة وصلاحية الشهادة عبر زيارة الرابط أدناه في الموقع الالكتروني للمؤسسة العامة للتأمينات الاجتماعية أو عن طريق استخدام الرمز المعرف التالي.

المملكة العربية السعودية الرياض 12622 - 8308 حي الوزارات 3795
Kingdom of Saudi Arabia, Riyadh 12622 - 8308 Al Wizarat 3795

8001243344
gosi.gov.sa

[redacted]

TIN	3012067597	الرقم المميز
Certificate No.	1032402217	رقم الشهادة
Issue Date	1446/01/23 هـ	تاريخ الاصدار

هيئة الزكاة والضريبة والجمارك
Zakat, Tax and Customs Authority

المملكة العربية السعودية
Kingdom of Saudi Arabia

شهادة
Certificate

تشهد هيئة الزكاة والضريبة والجمارك أن المكلف / The Zakat, Tax And Customs Authority Certifies that the Taxpayer:

شركة ركائز الانشاءات للمقاولات

الرقم الموحد للمنشأة / رقم هوية Entity Unified No. /ID No:	7001910772	
سجل تجاري / بدعة / عقد رقم Commercial Registration/License/ Contract No.	4030278888	

قدم إقراره عن الفترة المنتهية في 1445/06/18 هـ ، وقد منح هذه الشهادة لإنهاء جميع معاملاته بما في ذلك صرف مستحقاته المالية عن العقود.
Has submitted his tax return for the period ending on 31/12/2023 AD, and he was granted the certificate to complete all his transactions including the payment of the final amount due on the contract.

يسري مفعول هذه الشهادة حتى تاريخ 1446/11/02 هـ الموافق 2025/04/30 م
The Certificate is valid until 02/11/1446 AH corresponding to 30/04/2025 AD

(الثاني من ذو القعدة ألف و أربعمائة و ستة و أربعون هجري)
(The second of Dhu Al-Qi'dah one thousand four hundred forty-six Hijri)

لا يعتد بهذه الشهادة إلا بعد التحقق من موقع الهيئة الالكتروني: www.zatca.gov.sa
This certificate is not valid until verified by the Authority's Website: www.zatca.gov.sa

zatca.gov.sa 19993 @zatca_sa

هذه الوثيقة مستخرجة من النظام الآلي ولا تحتاج إلى توقيع ولا يعتد بوجه الشهادة إلا بعد التحقق من موقع الهيئة www.zatca.gov.sa

قوى QIWA

الموارد البشرية والتنمية الاجتماعية

شهادة التوطين

رقم الشهادة	تاريخ الإصدار	تاريخ انتهاء الصلاحية
574596-16484277	06/06/2023	01/02/2025

تاريخ التجديد/التحديث	03/11/2024
حالة الشهادة	تم التحقق
اسم المنشأة	شركة ركائز الانشاءات للمقاولات المحدودة
رقم المنشأة	9-1100058
رقم السجل التجاري	4030278888
رقم المنشأة الموحد	7001910772
مستوى نطاقات	اخضر متوسط
معدل التوطين	16%

The Ministry of Human Resources and Social Development certifies that the above mentioned Establishment has achived the required Saudization rate and has been granted this certificate upon request.

The certificate is electronically generated and approved by the authority. It does not require any signature or stamp.

تشهد وزارة الموارد البشرية والتنمية الاجتماعية بأن المنشأة المذكورة أعلاه حققت نسبة التوطين المطلوبة وتم منحها هذه الشهادة بناء على طلبها.

الشهادة تم إنشاؤها إلكترونيا ومعتمدة من الجهة المختصة ولا تحتاج الى ختم أو توقيع

رؤية VISION 2030 المملكة العربية السعودية KINGDOM OF SAUDI ARABIA

CSC

وزارة الشؤون البلدية والقروية والإسكان

بلدي balady

شهادة
تصنيف مقدمي خدمات المدن

الدرجة الأولى

رقم الشهادة: 2019112421

تاريخ الإصدار: 2019/11/10

تُمنح وزارة الشؤون البلدية والقروية والإسكان شهادة تصنيف الدرجة الأولى

للمنشأة: شركة ركائز الانشاءات للمقاولات المحدودة (شركة شخص واحد)

في قطاع التشييد والبناء

السجل التجاري	4030278888
النشاط	الإنشاءات العامة للمباني السكنية,الإنشاءات العامة للمباني الغير السكنية ، يشمل (المدارس ، المستشفيات، الفنادق ...الخ),إنشاء الطرق والشوارع والارصفة ومستلزمات الطرق,إنشاء السدود ,تشطيب المباني

- يسري مفعول هذه الشهادة حتى تاريخ 25/04/1445 هـ / الموافق 09/11/2023 م
- تصدر هذه الشهادة الكترونياً وعلى الجهات المالكة للمشاريع التحقق من الشهادة المقدمة من خلال موقع الوزارة

تصنيف
مقدمي خدمات المدن

وكيل الوزارة لتصنيف المقاولين
د. أحمد بن جميل قطان

وزارة التجارة
Ministry of Commerce

شهادة تسجيل الشركة
Company Registration Certificate

الرقم الموحد: ٧٠٠١٩١٠٧٧٢
رقم المنشأة: ٤٠٣٠٢٧٨٨٨٨
التاريخ: ١٤٣٦/٠١/٢٧ هـ

الاسم التجاري للشركة: شركة ركائز الانشاءات للمقاولات المحدودة
نوعها: ذات مسئولية محدودة مختلطة — جنسيتها: سعودي
مدة الشركة: ٥ سنة — تبدأ من: ١٤٣٦/٠١/٢٨ هـ — وتنتهي في: ١٤٤١/٠٣/٢٤ هـ
مركزها الرئيسي: ٧٠٩٧، شارع الامير متعب ، حي الرحاب عمارة الزيتونة الدور السابع ، ٣٥٢٣
هاتف: ١٢٦٠٧٤٤٤٦ — الرمز البريدي: ٢٣٣٤٣ — ص. ب: ١١٠٨٤
النشاط: للاطلاع على بيانات الأنشطة الرجاء مسح الرمز التجاري
رأس المال: ٥٠٠,٠٠٠,٠٠ ريال سعودي
المديرون: 1 طارق محمد ابو الورد محمد علي — 2 حميد سليم عليثه الحربي
3 — 4
5 — 6
7 — 8
9 — 10
11 — 12
13 — 14
15 — 16
سلطات المدير/المديرون: حسب ما نص عليه عقد الشركة

يشهد مكتب السجل التجاري بمدينة: جدة — بأنه تم تسجيل الشركة المذكورة أعلاه بمدينة: جدة
وتنتهي صلاحية الشهادات في: ١٤٤٩/٠١/٢٧ هـ — بموجب الإيصال رقم: ١٨٢١٥٤٠١ — وتاريخ: ١٤٤٤/٠٥/٢٤ هـ

To Verify The Information Of This Certificate Visit https://qr.mc.gov.sa يمكنكم التحقق من صحة هذه الشهادة بالدخول على
+966 11 294 4444 | Riyadh 11162 الرياض | Kingdom of Saudi Arabia | المملكة العربية السعودية | www.mc.gov.sa MCgovSA

CSC

هيئة المحتوى المحلي
والمشتريات الحكومية
Local Content & Government Procurement Authority

التاريخ: 2024/10/08م
رقم الشهادة : M 77833

LC المحتوى المحلي

شهادة المحتوى المحلي
Local content certification

تشهد هيئة المحتوى المحلي والمشتريات الحكومية أن نسبة المحتوى المحلي لـ [شركة ركائز الانشاءات للمقاولات المحدودة] سجل تجاري رقم (4030278888)، للسنة المالية المنتهية بتاريخ 2023/12/31م، تبلغ 23.59%.

تنتهي صلاحية هذه الشهادة في **2025/07/31م**.

تنويه:
تم إصدار هذه الشهادة بحسب الإجراءات المتبعة لدى الهيئة بناء على الإفصاح المقدم من المنشأة و التقرير الصادر من مكتب المراجعة المعتمد، دون أدنى مسؤولية على الهيئة

هذه الوثيقة مرسلة عبر البريد الإلكتروني/ النظام الآلي ولا تحتاج إلى توقيع.

يمكنك التحقق من صحة البيانات الواردة في الشهادة أعلاه من خلال الرابط التالي URL أو من خلال مسح الرمز الرقمي أعلاه

The Local Content & Government Procurement Authority certifies that the Local Content Score for [Construction Supports Company] Commercial Registration No.(4030278888) for the year ended 31/12/2023, is 23.59%.

This certificate expires on **31/07/2025.**

Note:
This certificate was issued according to the procedures followed by the Authority and based on the disclosure submitted by the entity and the report issued by the approved audit firm, without holding LCGPA minimally responsible.
This certificate is sent via electronic mail / automated system and it does not require a signature.

You can validate the information in this certificate via the following link URL or by scanning the above QR code

---

البوابة الموحدة للغرف السعودية

غرفة جدة JEDDAH CHAMBER 1846

شهادة إشتراك

Membership

This is to certify that **نشهد بأن**

شركة ركائز الانشاءات للمقاولات

Is a member in the chamber **عضو في الغرفة التجارية**

Certificate Date	08/08/2024 - 04/02/1446	تاريخ طباعة الشهادة
Date of Membership	-	تاريخ الاشتراك
Date of Expiry	02/07/2027 - 27/01/1449	تاريخ الانتهاء
Subscription Status	فعال	حالة الاشتراك
NUN	7001910772	رقم المنشأة الموحد
Membership No	205670	رقم الإشتراك
Membership Degree	الثانية	درجة الإشتراك
Commercial Record/ License	4030278888	الرخصة / السجل التجاري
P. O. Box	11084	صندوق البريد

التوقيع
محمد أحمد العطاس
مدير إدارة شؤون المشتركين

CSC



مـــوان MWAN
المركز الوطني لإدارة النفايات
National Center for Waste Management

رؤيـــة VISION 2030

تحقق من الصحة

رخصة تقنيات ادارة النفايات

رقم الرخصة: 001234

تاريخ الإصدار: 28-03-2024 | تاريخ الإنتهاء: 28-03-2025

اسم المنشأة
شركة ركائز الانشاءات للمقاولات المحدودة

رقم السجل التجاري: 403027888

مصدره: جدة

النشاط الرئيسي
تقنيات ادارة النفايات

النشاط الفرعي
تبطين مرادم النفايات -

السعة التشغيلية
25000 متر مربع/يوم

المدينة	الرمز البريدي	الرمز الإضافي	اسم الشارع
جدة	3500	3523	الامير متعب

الإشتراطات

- يحق للمركز الوطني لإدارة النفايات الغاء الترخيص أو التصويب في حالة عدم الإلتزام بكامل الأنظمة واللوائح والتعليمات والأدلة والإشتراطات الواردة في متطلبات اللائحة التنفيذية لنظام إدارة النفايات الصادرة بهذا النشاط
- لا يجوز للمنشأة التعامل مع أي نشاط خارج نطاق الخدمات والأنشطة والسعة التشغيلية الموجودة في الرخصة.
- الإلتزام بتزويد المركز بالتقارير الشهرية عن عدد النفايات المستوردة مع حفظ السجلات لمدة خمس سنوات
- الترخيص الصادر للنفايات إدارة النفايات خاص باستيراد وتوريد وتركيب تقنيات معالجة النفايات وفي حالة تشغيل التقنية يجب الحصول على تريخيص من المركز الوطني لإدارة النفايات قبل البدء بالتشغيل .
- الالتزام بتسهيل مهام المفتين والمختصين بالمركز أو من ينوب عنهم والسماح لهم بدخول موقع المنشأة في أي وقت وتقديم المعلومات والبيانات المطلوبة من قبلهم
- الالتزام بالحصول على الموافقات والتراخيص والتصاريح من الجهات ذات العلاقة.
- الإلتزام بتقديم طلب تجديد الرخصة قبل (30) يوم من تاريخ إنتهائها.

معتمدة

الرخصة صادرة الكترونيا لا تحتاج الي توقيع او ختم

www.mwan.gov.sa
info@mwan.gov.sa

Prince Mohammed Bin Salman Bin Abdulaziz Rd - Qurtobah Dist 3186
RIYADH 13248-6329 Saudi Arabia

3186 طريق الأمير محمد بن سلمان بن عبدالعزيز، حي قرطبة
الرياض 13248-6329 -المملكة العربية السعودية

SCA
الهيئة السعودية للمقاولين
Saudi Contractors Authority

تاريخ الإصدار: 29 Jul,2024

شهادة عضوية مقاول

طبقا لتنظيم الهيئة السعودية للمقاولين فإننا نشهد بأن

شركة ركائز الانشاءات للمقاولات المحدودة

رقم العضوية : 338333833

مسجل في عضوية الهيئة حسب الإجراءات المتبعه و قد أعطى هذه الشهادة بناءا على ذلك

تاريخ نهاية العضوية July 24, 2025

الرجاء التحقق من صحة وصلاحية الشهادة عبر زيارة الرابط https://muqawil.org

صدرت هذه الشهادة من الهيئة السعودية للمقاولين و تظل ملكا للهيئة و يجب إعادتها للجهة المصدرة في حال إلغاء العضوية لأي سبب كان
لمزيد من المعلومات عن الشهادة يرجى زيارة موقعنا www.muqawil.org/ar/contractors أو الاتصال على الرقم 966920000986+

جميع الحقوق محفوظة للهيئة السعودية للمقاولين

SCA
الهيئة السعودية للمقاولين
Saudi Contractors Authority

الهيئة السعودية للمقاولين

رقم الهاتف: 966920000968+
البريد الإلكتروني : info@sca.sa
sca.sa

الهيئة السعودية للمقاولين
مبنى رقم 3141 طريق أنس بن مالك - العقيق
الرياض 8292-13521 المملكة العربية السعودية

رؤيـــة VISION 2030

Quality Objectives

* Provide excellent service to our clients.
* Constantly improve the way we do business.
* Encourage employees to seek excellence in their work.
* Attract the best candidates for our accounting career opportunities.
* Reduce costs.
* Be recognized by clients and employees for Quality Assurance.
* To provide workers to clients according to their specification.
* Improve the standard of workers available by providing training to candidates.
* Provide good workers so that company will also consider the improvement of recruitment and facilities to the candidates.

General Manager

QUALITY POLICY

THE POLICY OF 'CONSTRUCTION SUPPORTS COMPANY' IS TO PROVIDE PRODUCTS THAT COMPLY WITH, AND SATISFY ALL REQUIREMENTS AND NEEDS OF ITS CUSTOMERS, CONSIDERING THAT THE INTERNAL IMPLEMENTED PROCEDURES AND PRODUCTION TECHNIQUES ENSURE THE CONFORMITY OF ITS PRODUCTS TO THE CONTRACTUAL AND AGREED CUSTOMERS' REQUIREMENTS.

TO ACHIEVE THE ABOVE MENTIONED GOALS 'CONSTRUCTION SUPPORTS COMPANY' IS COMMITTED TO.

- WORK CLOSELY WITH OUR CUSTOMER TO ENSURE OUR PRODUCTS AND SERVICES CONFORMITY WITH THEIR REQUIREMENTS.
- ADOPTING AND IMPLEMENTING THE CONCEPT THAT EVERY STAGE IN THE PROCESS IS SUPPLIER TO NEXT ONE AND A CLIENT FOR THE PREVIOUS ONE, IN ORDER TO ACHIEVE THE CONTINUAL IMPROVEMENT OF THE QUALITY.
- PROVIDING THE REQUIRED TRAINING AND AWARENESS FOR THE STAFF.

TO ACHIEVE THIS 'CONSTRUCTION SUPPORTS COMPANY' IS WORKING QUALITY SYSTEM TO MEET THE LATEST REQUIREMENTS OF THE CUSTOMERS. BY SETTING, IMPLEMENTING, AND CONTINUOUSLY MONITORING QUALITY OBJECTIVES, AND THROUGH ADOPTING AND IMPLEMENTING A QUALITY MANAGEMENT SYSTEM ACCORDING TO THE REQUIREMENTS OF ISO 9001:2008.

GENERAL MANAGER

ENVIRONMENTAL POLICY

Construction Supports Company is committed to establishment the effective Environment. It is responsibilities towards the environment in all activities, products and services by the Management System; to continually improve of its environmental performance and to fulfill its responsibilities towards the environment are as followed.

- Conduct Environmental Awareness among all employees.
- Commit to comply with all applicable laws, regulation and other requirements.
- Minimize the environmental impact of our activities, services and products.
- Encourage Re-use, Reduction and recycling activities.
- Communicate the Environmental Policy and practice applicable to our products.
- Implement and periodically review the Environmental & Management System for continual improvement.

General Manager:

Occupational Health & SAFETY POLICY

Construction Supports Company is committed to implement Safety programs and practices in its workplaces and processes in order to ensure safe products for its customers or consumers.

According to this policy we are committed to:

- Operate our workplaces & practices to comply with Safety applicable local regulations in Saudi Arabia, as well as with any other international regulations.
- Identifying and controlling of food hazards in all our activities, products and services to our customers or consumers.
- Establishing measurable objectives and targets to ensure continual improvements aimed to realize this policy.
- Revising this policy and its improvements periodically.
- Publishing this policy to all employees and interested parties.
- Create an awareness of this policy to all employees and interested parties.

General Manager:

Certificate of Registration

This is to certify that Occupational Health and Safety Management System of

Construction Supports Company

PO Box 5677 - Jeddah 21432Al Rehab, Saudi Arabia

is in accordance with the requirements of the following standard

ISO 45001:2018

(Occupational Health and Safety Management System)

SCOPE

Construction and maintenance of buildings, roads, bridges, tunnels, infrastructure work, Marine work and Ships dock, Water desalination plants, Sewage treatment plants, storm water drainage and Sewage Networks, Electro-mechanical, electronics Work, Cleaning and janitorial Work, Construction and maintenance of Municipality landfills, evaporation Pond and artificial lakes.

(IAF Code - 28, 35)

Certificate Number : 300824039618

Initial Registration Date : 30-Aug-2024
1st Surveillance Date : 30-Jul-2025
2nd Surveillance Date : 30-Jul-2026
Certificate Expiry Date : 29-Aug-2027

To verify certificate, visit at :
www.arscert.com
https://uafaccreditation.org
https://www.iafcertsearch.org/

Issued by ARS Assessment Private Limited

Managing Director

UAF Address : 400, North Center Dr, STE 202, Norfolk, VA 23502, United States of America :

This certificate remains the property of ARS and must be returned to ARS on Cancellation or Suspension of the certificate Validity of the certificate is subject to successful completion of surveillance audits. Further clarification regarding the scope of this certificate and the applicability of standard may be obtained by consulting the Organisation on info@arscert.com

Certificate of Registration

This is to certify that Environmental Management System of

Construction Supports Company

PO Box 5677 - Jeddah 21432Al Rehab, Saudi Arabia

is in accordance with the requirements of the following standard

ISO 14001:2015

(Environmental Management System)

SCOPE

Construction and maintenance of buildings, roads, bridges, tunnels, infrastructure work, Marine work and Ships dock, Water desalination plants, Sewage treatment plants, storm water drainage and Sewage Networks, Electro-mechanical, electronics Work, Cleaning and janitorial Work, Construction and maintenance of Municipality landfills, evaporation Pond and artificial lakes.

(IAF Code - 28, 35)

Certificate Number : 300824029617

Initial Registration Date : 30-Aug-2024
1st Surveillance Date : 30-Jul-2025
2nd Surveillance Date : 30-Jul-2026
Certificate Expiry Date : 29-Aug-2027

To verify certificate, visit at :
www.arscert.com
https://uafaccreditation.org
https://www.iafcertsearch.org/

Issued by ARS Assessment Private Limited

Managing Director

UAF Address : 400, North Center Dr, STE 202, Norfolk, VA 23502, United States of America :

This certificate remains the property of ARS and must be returned to ARS on Cancellation or Suspension of the certificate Validity of the certificate is subject to successful completion of surveillance audits. Further clarification regarding the scope of this certificate and the applicability of standard may be obtained by consulting the Organisation on info@arscert.com

Certificate of Registration

This is to certify that Quality Management System of

Construction Supports Company

PO Box 5677 - Jeddah 21432Al Rehab, Saudi Arabia

is in accordance with the requirements of the following standard

ISO 9001:2015

(Quality Management System)

SCOPE

Construction and maintenance of buildings, roads, bridges, tunnels, infrastructure work, Marine work and Ships dock, Water desalination plants, Sewage treatment plants, storm water drainage and Sewage Networks, Electro-mechanical, electronics Work, Cleaning and janitorial Work, Construction and maintenance of Municipality landfills, evaporation Pond and artificial lakes.

(IAF Code - 28, 35)

Certificate Number : 300824019616

Initial Registration Date : 30-Aug-2024
1st Surveillance Date : 30-Jul-2025
2nd Surveillance Date : 30-Jul-2026
Certificate Expiry Date : 29-Aug-2027

To verify certificate, visit at :
www.arscert.com
https://uafaccreditation.org
https://www.iafcertsearch.org/

Issued by ARS Assessment Private Limited

Managing Director

UAF Address : 400, North Center Dr, STE 202, Norfolk, VA 23502, United States of America :

This certificate remains the property of ARS and must be returned to ARS on Cancellation or Suspension of the certificate Validity of the certificate is subject to successful completion of surveillance audits. Further clarification regarding the scope of this certificate and the applicability of standard may be obtained by consulting the Organisation on info@arscert.com

CSC



المملكة العربية السعودية
وزارة المياه والكهرباء
المديرية العامة للمياه بمنطقة حائل

إدارة الشئون الفنية

الموضوع : اعتماد (شركة ركائز الإنشاءات للمقاولات) مقاول باطن للأعمال الترابية لبرك التبخير

اسم المشروع / تطوير محطة تنقية المياه القائمة بالحميمة – منطقة حائل
المقاول / شركة تامبين السعودية المحدودة
رقم المشروع :- (٤/٠٠/٠٥/٠٢٣٠/٠٠/٦٣)
مدة المشروع / (٢٤ شهراً هجرياً)
قيمة المشروع / (١٣٣,٥٠٠,٠٠٠,٠٠) مائة وثلاثة وثلاثون مليون وخمسمائة ألف ريال سعودي لاغير
تاريخ تسليم الموقع / ١٤٣٦/٠٤/١٢ هـ

السادة / مكتب الخدمات الاستشارية السعودي (سعود كونسلت)
ص . ب ٢٣٤١ الرياض ١١٤٥١ هاتف (٠١١/٤٦٥٩٩٧٥) فاكس (٠١١/٤٦٧٥٤٠)

المحترمين

السلام عليكم ورحمة الله وبركاته

إشارة إلى خطابكم رقم (SC/WPT/Hail/30) وتاريخ ١٤٣٦/٠٧/٢٢هـ الوارد للمديرية برقم (١٤٣٦/٦١٠١٤/٨٣١٢٥) وتاريخ ١٤٣٦/٠٧/٢٨هـ بخصوص طلبكم باعتماد (شركة ركائز الإنشاءات للمقاولات) مقاول باطن للأعمال الترابية لبرك التبخير ، وبعد اطلاعنا على خطابكم وتوصيتكم بالاعتماد .
نفيدكم باعتماد (شركة ركائز الإنشاءات للمقاولات) مقاول باطن للأعمال الترابية لبرك التبخير لمشروع تطوير محطة تنقية المياه القائمة بالحميمة بمنطقة حائل .

والسلام عليكم ورحمة الله وبركاته

مدير إدارة المشاريع
م / سلطان بن عودة الحربي

الرقم : ١٤٣٦/٦١٠١٤/٨٣١٢٥
التاريخ : ١٤٣٦/٠٨/٠٢ هـ
المشفوعات :



وزارة البيئة والمياه والزراعة
Ministry of Environment Water & Agriculture
Kingdom of Saudi Arabia
المملكة العربية السعودية
(IVEA)

إدارة مشاريع محطات المياه - حائل
رقم الوارد : 1443/6215/24105
تاريخه : 14/10/2021
المرفقات : 3

المديرية العامة للمياه بمنطقة حائل
إدارة المشاريع

الموضوع : اعتماد شركة ركائز الإنشاءات

رقم المناقصة	2200006313	تعميد المشروع	رقم (52000002904) وتاريخ 1442/02/04هـ الصادر بالخطاب رقم(1440/61011/742309) وتاريخ 1442/02/04هـ
إسم المناقصة	تنفيذ إنشاء محطة تنقية مياه الشرب بالأجفر	رقم منصة اعتماد	190901074381
إسم المقاول	شركة تامبين السعودية المحدودة		
المبلغ رقماً	79,792,530.72 ريال	المبلغ كتابة	تسعة وسبعون مليون وسبعمائة واثنان وتسعون ألف وخمسمائة وثلاثون ريال واثنان وسبعون هللة لاغير
مدة التنفيذ	(36) ستة وثلاثون شهراً هجرياً		

المحترمين

السادة / شركة تامبين السعودية المحدودة

السلام عليكم ورحمة الله وبركاته،،،،

إشارة إلى خطابكم رقم STCL/ALAJFAR/GDOW/43 وتاريخ 2021/09/27 م الوارد لنا برقم 1443/6215/24105 وتاريخ 2021/09/30م بشأن طلبكم اعتماد (شركة ركائز الانشاءات للمقاولات) كمقاول باطن للأعمال المدنية بمشروع انشاء محطة تنقية مياه الشرب بالاجفر.
نفيدكم بأنه بعد مراجعة التقديم تم اعتماد شركة ركائز الانشاءات للمقاولات كمقاول باطن للاعمال المدنية بالمشروع ونحملكم المسئولية حيال أي تأخير في المشروع .

ولكم تحياتنا،،،،

مدير عام إدارة المشاريع
م. مقبل بن فهاد العنزي



شركة المياه الوطنية
National water Company

رقم الوارد : 1443/6175/39960
تاريخه : 14/11/2021
المرفقات : 0

اسم المشروع	انشاء محطة تنقية مياه الشرب لتربة (٢٠١)		اسم المقاول		شركة تامبين السعودية المحدودة
رقم التعميد	٥٢٠٠٠٠٠٢٩٠٥	تاريخه	١٤٤٢/٠٢/١٣هـ	صادر برقم	١٤٤٠/٦١٠١١/٧٤٢٤١٨
رقم العقد	٠٧/٢٠/٢/٠٣/٠٠٠٩/١	تاريخه	١٤٤٢/٠٧/٠٣هـ	رقم المناقصة	٢٢٠٠٠٠٦٣١٥
قيمة العقد (ريال)	٩٩,٩٩٩,٩٥٦.٤٧	مدة العقد (شهراً هجرياً)			٣٦
تاريخ استلام الموقع	١٤٤٢/٠٩/١٥هـ	الموافق			٢٠٢١/٠٤/٢٦م
تاريخ انتهاء المشروع	١٤٤٥/٠٩/١٤هـ	رقم منصة اعتماد			١٩٠٨٠١٠٠٤٧٩٦

السادة / شركة تامبين السعودية المحدودة

المحترمين

السلام عليكم ورحمة الله وبركاته،،،،
إشارة إلى خطابكم رقم STCL/TURBAH/GDOW/63 وتاريخ ٢٠٢١/١١/٠٣م الوارد برقم ٤٤٣/٦١٧٥/٣٩٩٦٠ وتاريخ ٢٠٢١/١١/٠٤م بشأن طلبكم إعتماد (شركة ركائز الإنشاءات للمقاولات) كمقاول باطن للأعمال المدنية ضمن المشروع الموضحة بياناته أعلاه...
لذا – نفيدكم بالموافقة على إعتماد شركة ركائز كمقاول باطن للأعمال المدنية على أن يتم الإلتزام بموصافات المشروع وشروط العقد، ونحملكم المسئولية كاملة حيال أي تأخير في المشروع.

ولكم تحياتنا،،،،

المدير التنفيذي لمشاريع وحدة أعمال منطقة حائل
م/ مقبل فهاد العنزي



وزارة المياه والكهرباء
MINISTRY OF WATER & ELECTRICITY

خطاب الكتروني

رقم الصفحة: ١٦١

رقم المعاملة: ١٤٣٧١٠٠٣٤١٢٧١٩٩ رقم القيد: ١٠٧٦٢١ تاريخها: ١٤٣٧-٠٣-١٣

من : إدارة مشاريع المحطات - الرياض
إلى : الإدارة العامة للمشروعات - الرياض
الموضوع : اعتماد مقال الباطن للاعمال المدنية
التوجيه : تحويل

الملخص :

السادة / شركة بيكت للاستشارات الهندسية
ص.ب 84608 – الرياض 11681 تلفاكس (0114535135)

المحترمين

السلام عليكم ورحمة الله وبركاته،،،،

إشارة إلى خطابكم رقم (م . ر 70) وتاريخ 1437/03/11 هـ بخصوص اعتماد شركة ركائز الأعمال كمقاول باطن للقيام بالأعمال المدنية في مشروع الدوادمي عفيف وتنفيذ مشروع محطة معالجة مياه الصرف الصحي بحوطة بني تميم بمنطقة الرياض .
عليه نفيدكم بأنه ليس لدينا مانع من اعتماد شركة ركائز الأعمال كمقاول باطن للقيام بالأعمال المدنية للمشروع المذكور أعلاه وأن يتم التنفيذ حسب بنود ومواصفات العقد ويحق للمديرية استبعاده في إخلاله حالة اخلاله بشروط العقد ومواصفاته.

ولكم تحياتنا،،،،

مدير عام إدارة المشروعات

المهندس/ علي بن عبد العزيز العون
1437/03/ هـ

التوقيع الإلكتروني
الإسم : فهد بن عودة الكديوي
التاريخ والوقت : ١٤٣٧-٠٤-٠٩ ٠٨:٠٤ ص

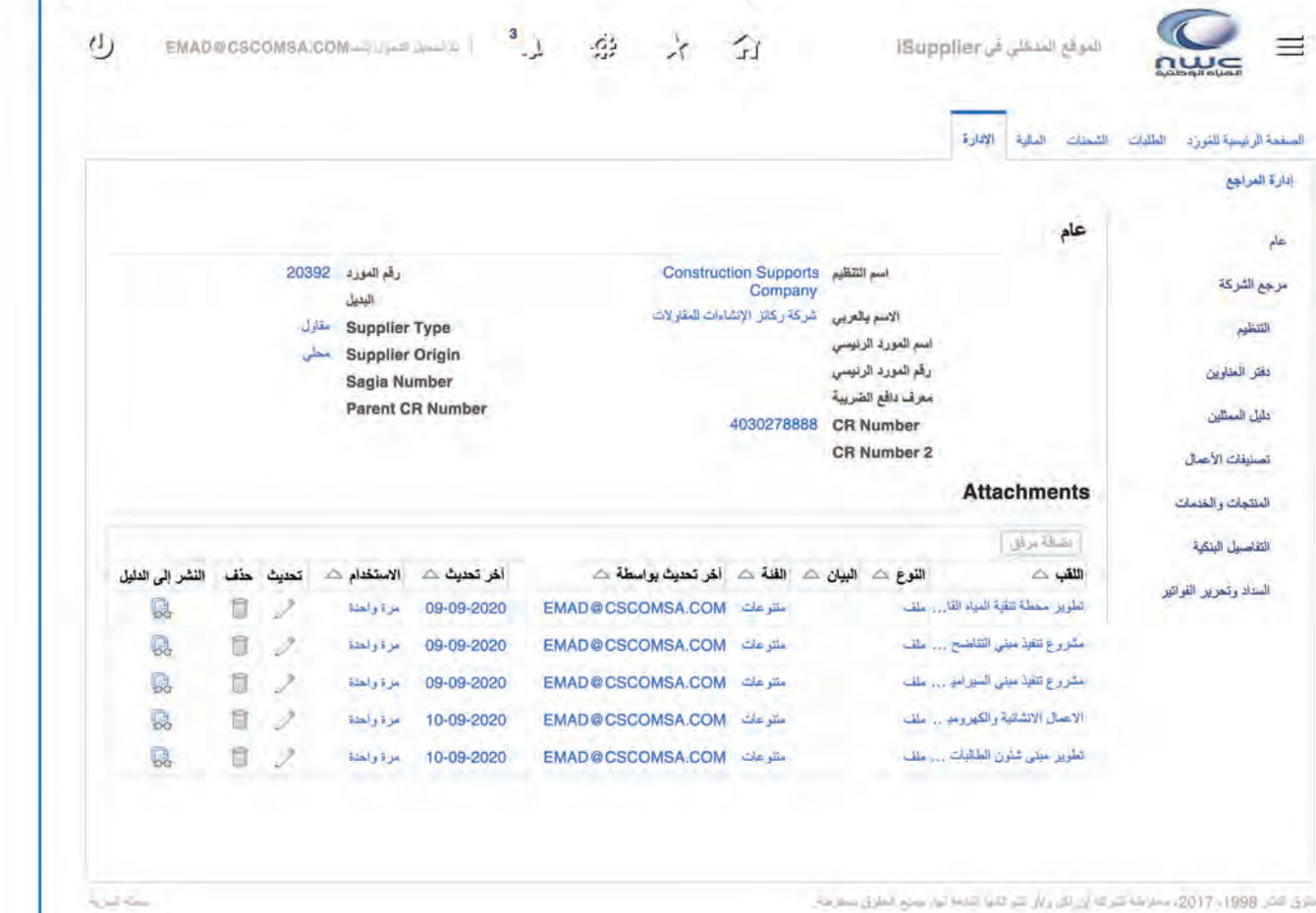

حقوق النشر 1998، 2017، محفوظة لشركة أوراكل و/أو شركاتها التابعة. جميع الحقوق محفوظة.

الشركة السعودية للكهرباء
Saudi Electricity Company
Diligently Serving You

CUSTOMER SERVICE | INVESTOR RELATIONS | BUSINESS

Contractor Pre-Qualification System

Contractor No :	5011968	رقم المقاول :
Contractor Name :	Construction Supports Company	اسم المقاول :

Instructions: The Category and Sub Category must be compatible with the establishment's activity according to the registered in Commercial Registration	تعليمات: يجب ان تتوافق الفئة والفئة الفرعية مع نشاط المؤسسة حسب السجل التجاري

To create response, you can add by RFI number or you can choose Business, Category and Subcategory and press add. after adding all subcategories, press submit.

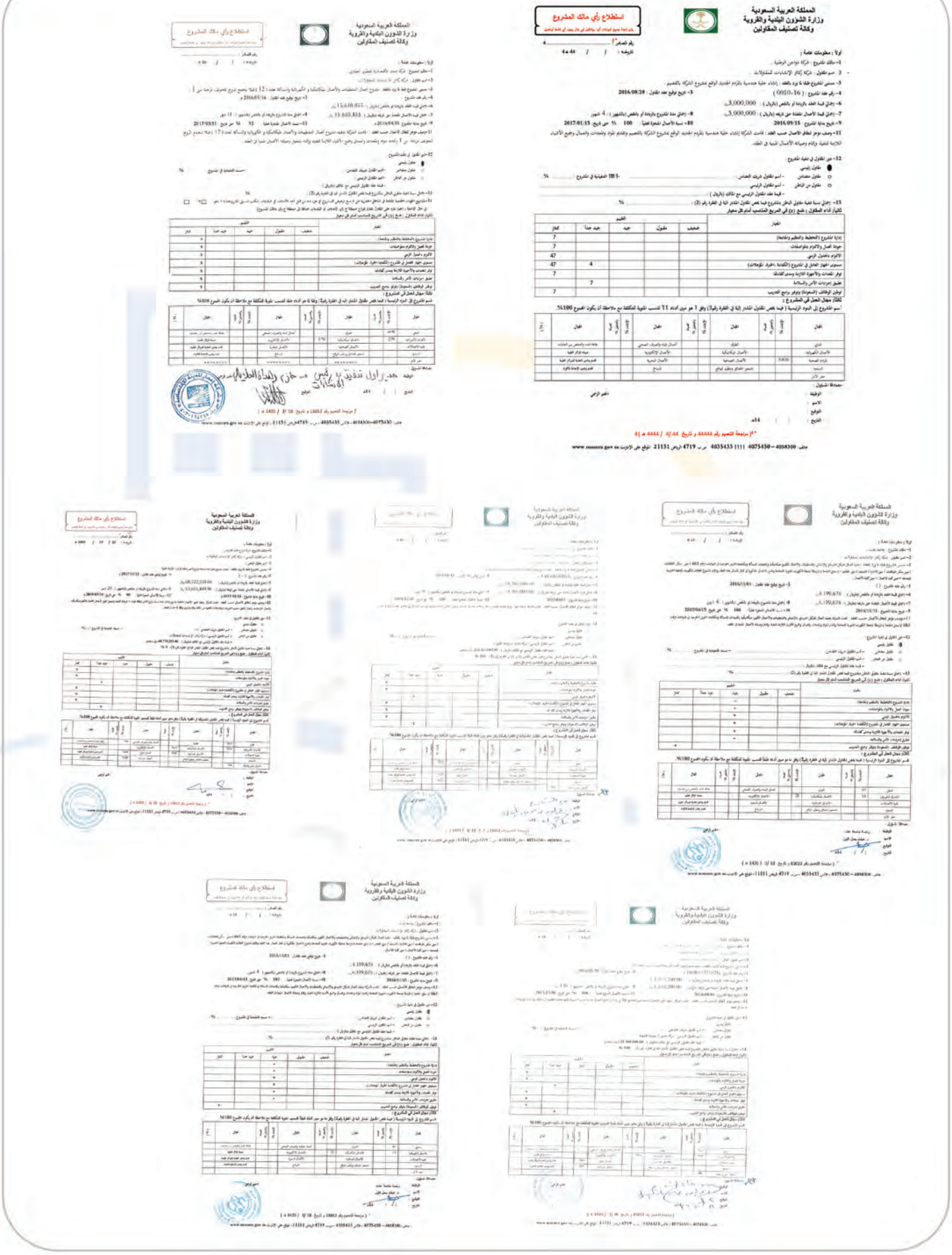

المملكة العربية السعودية
وزارة الشؤون البلدية والقروية
وكالة تصنيف المقاولين

استطلاع رأي مالك المشروع

أولاً : معلومات عامة :

1- مالك المشروع : شركة تواجن الوطنية .

2- اسم المقاول : شركة إكرام الإنشاءات المتطورة .

3- مسمى المشروع طبقاً لما ورد بالعقد : إنشاء خلية هندسية بقارعة الطريق الموقع لمشروع الشركة بالقصيم .

4- رقم عقد المشروع : (16-0010) 5- تاريخ توقيع عقد المقاول : 2016/08/28

6- إجمالي قيمة العقد بالريال (بالأرقام) : 3,000,000 ر.س

7- إجمالي قيمة الأعمال المنفذة حتى تاريخه (بالريال) : 3,000,000 ر.س 8- إجمالي مدة المشروع بالأيام (بالأرقام بالحروف) : 4 شهور

9- تاريخ بداية المشروع : 2016/09/15 10- نسبة الأعمال المنجزة فعلياً : 100 % حتى تاريخ : 2017/01/15

11- وصف موجز لنطاق الأعمال حسب العقد : قامت الشركة بإنشاء خلية هندسية بقارعة الطريق الموقع لمشروع الشركة بالقصيم وتقديم المواد والمعدات والعمال وجميع الأجهزة اللازمة لتنفيذ وإتمام وصيانة الأعمال المبينة في العقد.

12- حدد المقاول في تنفيذ المشروع :

● مقاول رئيسي
○ مقاول متعاقد - اسم المقاول الرئيسي الذي تتعاقد معه : ..... - نسبة الأعمال المنفذة بواسطتك في المشروع : ..... %
○ مقاول من الباطن - اسم المقاول الرئيسي : .....

- قيمة عقد المقاول الرئيسي مع المالك (بالريال) : .....

13- إجمالي نسبة العمل المقاول المنفذ بواسطة بعض المقاولين المشار إليها في الفقرة رقم (2) : ..... %

ثانياً: أداء المقاول : ضع (x) في المربع المناسب أمام كل معيار

المعيار	التقييم				
	ضعيف	مقبول	جيد	جيد جداً	ممتاز
إدارة المشروع (التخطيط والتنظيم والمتابعة)					7
جودة العمل والالتزام بالمواصفات					7
الالتزام بالجدول الزمني					42
مستوى الجهاز الفني في المشروع (الكفاءة والخبرة والمؤهلات)				4	42
توفير المعدات والأجهزة اللازمة وحسن كفاءتها					7
تطبيق إجراءات الأمن والسلامة			7		
توفير الوقائي (المعدات) وتوفير برامج التدريب					7

ثالثاً: مجال العمل في المشروع :

اسم المشروع إلى البنود الرئيسية (قيما يخص المقاول المشار إليه في الفقرة رقم2) وفق ما هو مبين أدناه T1 تنسب نقطة لتكملة مع ملاحظة أن يكون المجموع 100%.

بنود			بنود			بنود			بنود			بنود		
المباني			الجدران			أعمال البناء والصرف الصحي			طلاء الحجر والمعدن من الخارج					
الأعمال الكهربائية			الأعمال الميكانيكية			الأعمال الإلكترونية			صيانة الوقاية الطبية					
الزراعة الصحية	5000		الأعمال الصحية			الأعمال البحرية			تدريس الحماية الشراك الطبية					
السعودة			التدريب المتعاقد وتنظيم البرنامج			التدريب			تدريس الإعادة الأولية					
حدد الآخر														

حددت المقاول :

الوظيفة :
الاسم :
التوقيع :
التاريخ : / / 14هـ

الختم الرسمي

*(مرجعة التصدير رقم 44444 و تاريخ 44/ 4/ 44444 هـ)

هاتف 4058300 – 4075450 | | | 4035433 ص.ب 4719 الرمز البريدي 11151 موقع على الإنترنت www.mowa.gov.sa

المملكة العربية السعودية
وزارة الشؤون البلدية والقروية
وكالة تصنيف المقاولين

استطلاع رأي مالك المشروع

المملكة العربية السعودية
وزارة الشؤون البلدية والقروية
وكالة تصنيف المقاولين

استطلاع رأي مالك المشروع

المملكة العربية السعودية
وزارة الشؤون البلدية والقروية
وكالة تصنيف المقاولين

استطلاع رأي مالك المشروع

المملكة العربية السعودية
وزارة الشؤون البلدية والقروية
وكالة تصنيف المقاولين

استطلاع رأي مالك المشروع



شركة أشي وبشناق للمقاولات
المحدودة
Ashi & Bashnaq Co. Ltd.
For Contracting
Paid-up Capital 50,50000 S.R

التاريخ : 2015/06/05 م

عطاء إنهاء أعمال المشروع

تشهد شركة أشي و بشناق للمقاولات المحدودة والموجه محل تجاري رقم 4030023505 بأن شركة وشائر الإنشاء ات للمقاولات قامت بتنفيذ كامل أعمال إنشاء وتجهيز مردم ينبع وفقا للمخططات والمواصفات المعتمدة من جهة الاستشاري وفي الوقت المحدد من قبلنا دون أي تأخير- كما نشهد بالتزامها بكافة تعليمات الأمن والسلامة طول فترة المشروع.

وتفضلوا ما وافر التحية ...

المدير العام

ص.ب 9934 جدة 21423 - تليفون: 6673087 (5 خطوط) - فاكس: 6550362 - ع.ت.ض: 2165 - س.ت: 4030023505
P.O. Box : 9934 Jeddah 21423 - Tel. : 6673087 (5 Lines) - Fax 6550362 - J.C.C. 6154 - C.R. : 4030023505
E-mail : abc@ashibushnaq.com.sa



شركة أشي وبشناق للمقاولات
المحدودة
Ashi & Bashnaq Co. Ltd.
For Contracting
Paid-up Capital 50,50000 S.R

التاريخ : 2015/06/08 م

عطاء إنهاء أعمال المشروع

تشهد شركة أشي و بشناق للمقاولات المحدودة والموجه محل تجاري رقم 4030023505 بأن شركة وشائر الإنشاء ات للمقاولات قامت بتنفيذ كامل أعمال إنشاء وتجهيز مردم ينبع وفقا للمخططات والمواصفات المعتمدة من جهة الاستشاري وفي الوقت المحدد من قبلنا دون أي تأخير- كما نشهد بالتزامها بكافة تعليمات الأمن والسلامة طول فترة المشروع.

وتفضلوا ما وافر التحية ...

المدير العام

ص.ب 9934 جدة 21423 - تليفون: 6673087 (5 خطوط) - فاكس: 6550362 - ع.ت.ض: 2165 - س.ت: 4030023505
P.O. Box : 9934 Jeddah 21423 - Tel. : 6673087 (5 Lines) - Fax 6550362 - J.C.C. 6154 - C.R. : 4030023505
E-mail : abc@ashibushnaq.com.sa



شركة أشي وبشناق للمقاولات
المحدودة
Ashi & Bashnaq Co. Ltd.
For Contracting
Paid-up Capital 50,50000 S.R

التاريخ : 2015/06/08 م

عطاء إنهاء أعمال المشروع

تشهد شركة أشي و بشناق للمقاولات المحدودة والموجه محل تجاري رقم 4030023505 بأن شركة وشائر الإنشاء ات للمقاولات قامت بتنفيذ كامل أعمال إنشاء وتجهيز مردم ينبع وفقا للمخططات والمواصفات المعتمدة من جهة الاستشاري وفي الوقت المحدد من قبلنا دون أي تأخير- كما نشهد بالتزامها بكافة تعليمات الأمن والسلامة طول فترة المشروع.

وتفضلوا ما وافر التحية ...

المدير العام

ص.ب 9934 جدة 21423 - تليفون: 6673087 (5 خطوط) - فاكس: 6550362 - ع.ت.ض: 2165 - س.ت: 4030023505
P.O. Box : 9934 Jeddah 21423 - Tel. : 6673087 (5 Lines) - Fax 6550362 - J.C.C. 6154 - C.R. : 4030023505
E-mail : abc@ashibushnaq.com.sa



شركة أشي وبشناق للمقاولات
المحدودة
Ashi & Bashnaq Co. Ltd.
For Contracting
Paid-up Capital 50,50000 S.R

التاريخ : 2015/06/18 م

السادة / شركة وكالة الإنشاءات للمقاولات المحدودة
المحترمين

تحية طيبة وبعد،،

خطاب شكر

يسرنا نحن / شركه أشي وبشناق للمقاولات المحدودة أن نتقدم لكم بخالص الشكر والتقدير على تعاونكم معنا في تنفيذ أعمال مشروع إنشاء وتجهيز مردم ينبع - ومتابعتكم الأعمال التي كلفتم بها وتسليمها لنا بعد اختبار كافة أعمال البناء والعزل والتي تمت بنجاح.
ونتمنى لكم دوام النجاح والتقدم.

شركة أشي و بشناق للمقاولات المحدودة

ص.ب 9934 جدة 21423 - تليفون: 6673087 (5 خطوط) - فاكس: 6550362 - ع.ت.ض: 2165 - س.ت: 4030023505
P.O. Box : 9934 Jeddah 21423 - Tel. : 6673087 (5 Lines) - Fax 6550362 - J.C.C. 6154 - C.R. : 4030023505
E-mail : abc@ashibushnaq.com.sa



شركة أشي وبشناق للمقاولات
المحدودة
Ashi & Bashnaq Co. Ltd.
For Contracting
Paid-up Capital 50,50000 S.R

التاريخ : 2015/07/12 م

شهادة إنهاء أعمال المشروع

تشهد شركة أشي و بشناق للمقاولات المحدودة بموجب سجل تجاري رقم 4030023505 بأن شركة وشائر الإنشاءات للمقاولات قامت بتنفيذ كامل أعمال مشروع إنشاء الطابية رقم (5) بمردم وادي عسلاء بمدينة جدة وفقا للمخططات والمواصفات المعتمدة من جهة الاستشاري وفي الوقت المحدد من قبلنا دون أي تأخير- كما نشهد بالتزامها بكافة تعليمات الأمن والسلامة طول فترة المشروع.

وتفضلوا ما وافر التحية ...

المدير العام

ص.ب 9934 جدة 21423 - تليفون: 6673087 (5 خطوط) - فاكس: 6550362 - ع.ت.ض: 2165 - س.ت: 4030023505
P.O. Box : 9934 Jeddah 21423 - Tel. : 6673087 (5 Lines) - Fax 6550362 - J.C.C. 6154 - C.R. : 4030023505
E-mail : abc@ashibushnaq.com.sa



شركة أشي وبشناق للمقاولات
المحدودة
Ashi & Bashnaq Co. Ltd.
For Contracting
Paid-up Capital 50,50000 S.R

التاريخ : 2016/06/02 م

السادة / شركة وكالة الإنشاءات للمقاولات السعودية — المحترمين

تحية طيبة وبعد،،

خطاب شكر

يسرنا نحن / شركة أشي وبشناق للمقاولات المحدودة أن نتقدم بخالص الشكر والتقدير على تعاونكم معنا في تنفيذ أعمال مشروع إنشاء وتجهيز مردم ينبع - ومتابعتكم الأعمال التي كلفتم بها وتسليمها لنا بعد اختبار كافة أعمال البناء والعزل والتي تمت بنجاح.
ونتمنى لكم دوام النجاح والتقدم.

شركة أشي و بشناق للمقاولات المحدودة

ص.ب 9934 جدة 21423 - تليفون: 6673087 (5 خطوط) - فاكس: 6550362 - ع.ت.ض: 2165 - س.ت: 4030023505
P.O. Box : 9934 Jeddah 21423 - Tel. : 6673087 (5 Lines) - Fax 6550362 - J.C.C. 6154 - C.R. : 4030023505
E-mail : abc@ashibushnaq.com.sa



شركة أشي وبشناق للمقاولات
المحدودة
Ashi & Bashnaq Co. Ltd.
For Contracting
Paid-up Capital 50,50000 S.R

التاريخ : 2016/01/21 م

السادة / شركة وكالة الإنشاءات للمقاولات السعودية — المحترمين

تحية طيبة وبعد،،

خطاب شكر

يسرنا نحن / شركة أشي وبشناق للمقاولات المحدودة أن نتقدم بخالص الشكر والتقدير على تعاونكم معنا في تنفيذ أعمال مشروع إنشاء وتجهيز مردم ينبع - ومتابعتكم الأعمال التي كلفتم بها وتسليمها لنا بعد اختبار كافة أعمال التشطيبات والتي تمت بنجاح.
ونتمنى لكم دوام النجاح والتقدم.

شركة أشي وبشناق للمقاولات المحدودة

ص.ب 9934 جدة 21423 - تليفون: 6673087 (5 خطوط) - فاكس: 6550362 - ع.ت.ض: 2165 - س.ت: 4030023505
P.O. Box : 9934 Jeddah 21423 - Tel. : 6673087 (5 Lines) - Fax 6550362 - J.C.C. 6154 - C.R. : 4030023505
E-mail : abc@ashibushnaq.com.sa



شركة أشي وبشناق للمقاولات
المحدودة
Ashi & Bashnaq Co. Ltd.
For Contracting
Paid-up Capital 50,50000 S.R

التاريخ : 2015/03/18 م

السادة / شركة وكالة الإنشاءات للمقاولات السعودية — المحترمين

تحية طيبة وبعد،،

خطاب شكر

يسرنا نحن / شركة أشي وبشناق للمقاولات المحدودة أن نتقدم بخالص الشكر والتقدير على تعاونكم معنا في تنفيذ أعمال مشروع إنشاء وتجهيز مردم ينبع - ومتابعتكم الأعمال التي كلفتم بها وتسليمها لنا بعد اختبار كافة أعمال البناء والعزل والتي تمت بنجاح.
ونتمنى لكم دوام النجاح والتقدم.

شركة أشي وبشناق للمقاولات المحدودة

ص.ب 9934 جدة 21423 - تليفون: 6673087 (5 خطوط) - فاكس: 6550362 - ع.ت.ض: 2165 - س.ت: 4030023505
P.O. Box : 9934 Jeddah 21423 - Tel. : 6673087 (5 Lines) - Fax 6550362 - J.C.C. 6154 - C.R. : 4030023505
E-mail : abc@ashibushnaq.com.sa

رأس المال المدفوع.....٧٫٠٠٠ ريال سعودي
www.rowadgeo.com
info@rowadgeo.com

شركة الرواد الدولية للأغشية الصناعية
Rowad International Geosynthetics Co.Ltd.
PRESERVING WATER FOR LIFE
شركة ذات مسئولية محدودة

التاريخ : 1437/3/9هـ
الموافق : 2015/12/20م

السادة / شركة ركائز الإنشاءات للمقاولات المحترمين
الموضوع:- طبقة الحماية 50 سم من مواد ناتج الحفر أعلى العزل HDPE بمشروع الحميمة

السلام عليكم ورحمة الله وبركاته ،،

بخصوص الموضوع بعاليه وبعد الاطلاع على الرسومات والمواصفات وعمل زيارة وتجربة ميدانية لطبقة الحماية بمواد من ناتج الحفر للموقع، فأنة لا مانع لدينا من عمل طبقة الحماية بإستخدام التربة الموجودة بالموقع حيث لم يلاحظ حدوث أى تأثير للعزل بعد إجراء التجربة، كما أننا نفيدكم بضمان مواد العزل بإستخدام هذه الطريقة مدة عشرة سنوات.

وهذه توصية منا بذلك

وتفضلوا بقبول وافر التحية والتقدير ،،،

المدير العام

شركة الرواد الدولية للأغشية الصناعية

ص.ب ١١١٦٤ الدمام ٣١٤٢٤ المملكة العربية السعودية | ت : ٩٦٦٣٨١٢١٣٦٠ | ف : ٩٦٦٣٨١٢١٧٥٩ | س ت ٢٠٥٠٠٧١٥٦٩
P.O. Box 11164 Dammam 31424 Kingdom of Saudi Arabia | Tel: +966 3 8121360 | F: +966 3 8121759 | C.R.: 2050071569
An affiliate of مجموعة شركات

رأس المال المدفوع.....٧٫٠٠٠ ريال سعودي
www.rowadgeo.com
info@rowadgeo.com

شركة الرواد الدولية للأغشية الصناعية
Rowad International Geosynthetics Co.Ltd.
PRESERVING WATER FOR LIFE
شركة ذات مسئولية محدودة

التاريخ : 1437/3/9هـ
الموافق : 2015/12/20م

السادة / شركة ركائز الإنشاءات للمقاولات المحترمين
الموضوع:- طبقة الحماية 50 سم من مواد ناتج الحفر أعلى العزل HDPE بمشروع الحميمة

السلام عليكم ورحمة الله وبركاته ،،

بخصوص الموضوع بعاليه وبعد الاطلاع على الرسومات والمواصفات وعمل زيارة وتجربة ميدانية لطبقة الحماية بمواد من ناتج الحفر للموقع، فأنة لا مانع لدينا من عمل طبقة الحماية بإستخدام التربة الموجودة بالموقع حيث لم يلاحظ حدوث أى تأثير للعزل بعد إجراء التجربة، كما أننا نفيدكم بضمان مواد العزل بإستخدام هذه الطريقة مدة عشرة سنوات.

وهذه توصية منا بذلك

وتفضلوا بقبول وافر التحية والتقدير ،،،

المدير العام

شركة الرواد الدولية للأغشية الصناعية

ص.ب ١١١٦٤ الدمام ٣١٤٢٤ المملكة العربية السعودية | ت : ٩٦٦٣٨١٢١٣٦٠ | ف : ٩٦٦٣٨١٢١٧٥٩ | س ت ٢٠٥٠٠٧١٥٦٩
P.O. Box 11164 Dammam 31424 Kingdom of Saudi Arabia | Tel: +966 3 8121360 | F: +966 3 8121759 | C.R.: 2050071569
An affiliate of مجموعة شركات

CSC



وزارة المياه والكهرباء
MINISTRY OF WATER & ELECTRICITY

بطاقة مراجع

رقم القيد	١٠٧٦٢١
الموضوع	اعتماد مقال الباطن للاعمال المدنية
الجهة الصادر منها	الإدارة العامة للمشروعات - الرياض
احيل الى	شركة بيكت للإستشارات الهندسية -الإدارة العامة للمشروعات - الرياض
رقم المعاملة	١٤٣٧١٠٠٣٤١٢٧١٩٩
التاريخ	١٤٣٧-٠٤-٠٩

عزيزي العميل:

انطلاقا من حرص وزارة المياه والكهرباء على توفير الجهد والوقت لخدمة عملائها الكرام، فقد تم توفير عدد من القنوات الإلكترونية على موقع الوزارة (www.mowe.gov.sa) لتقديم مجموعة من الخدمات مثل (الاستعلام عن المعاملات، الاستعلام عن رخص حفر الآبار، الاستعلام عن المناقصات والمشاريع، الاستعلام عن المصروفات المالية، الاستعلام عن الفواتير والسداد الإلكتروني، وتسجيل الموردين والمقاولين ، إضافة إلى بوابة خدمات العملاء).

كما يمكننا خدمتكم طوال 24 ساعة على هاتف الوزارة الرئيسي (2038888) من خلال خدمة نظام الرد الآلي، واختيار الخدمة المطلوبة.

أو خدمتكم خلال ساعات الدوام الرسمي عن طريق قسم خدمة العملاء بمركز الاتصال في الوزارة لمساعدتكم في الحصول على إجابة لاستفساراتكم والرد على طلباتكم.

المملكة العربية السعودية
وزارة المياه والكهرباء
المديرية العامة للمياه بمنطقة حائل

بسم الله الرحمن الرحيم

إدارة الشئون الفنية

الموضوع : اعتماد (شركة ركائز الإنشاءات للمقاولات) لأعمال تركيب طبقة العزل (HDPE) لبرك التبخير .

اسم المشروع / تطوير محطة تنقية المياه القائمة بالحميمة – منطقة حائل

المقاول / شركة تأمين السعودية المحدودة

رقم المشروع :- (٦٣/٠١/٠٠/٠٢٣٠/٠٥/٠٠/٤)

مدة المشروع / (٢٤ شهراً هجرياً)

قيمة المشروع / (١٣٣,٥٠٠,٠٠٠,٠٠) مائة وثلاثة وثلاثون مليون وخمسمائة ألف ريال سعودي لاغير

تاريخ تسليم الموقع / ١٤٣٦/٠٤/١٢ هـ

المحترمين

السادة / مكتب الخدمات الاستشارية السعودي (سعود كونسنت)

ص . ب ٢٣٤٦ الرياض ١١٤٥١ هاتف (٠١١/٤٦٥٩٩٧٥) فاكس (٠١١/٤٦٤٧٥٤٠)

السلام عليكم ورحمة الله وبركاته

إشارة الى خطابكم رقم (SC/WPT/Hail/55) وتاريخ ١٤٣٧/٠٢/٠٤هـ الوارد للمديرية برقم (١٤٣٦/٦١٠١٤/١٦٩٩٥) وتاريخ ١٤٣٧/٠٢/١٣هـ بخصوص طلبكم باعتماد (شركة ركائز الإنشاءات للمقاولات) للقيام بأعمال تركيب طبقة العزل لبحيرات التبخير بمادة البولي إيثلين على الكثافة (HDPE Lining) ، وإشارة إلى خطاب شركة تأمين السعودية (المقاول) رقم (بدون) وتاريخ ٢٠١٥/١٠/٠٧م والمتضمن ضمان المقاول لأعمال توريد وتركيب العزل بالطريقة المشار إليها في خطة العمل لمدة عشر سنوات من تاريخ تسليم المشروع ، وبعد اطلاعنا على خطابكم وتوصيتكم بالاعتماد .

نفيدكم باعتماد (شركة ركائز الإنشاءات للمقاولات) لأعمال تركيب طبقة العزل (HDPE) لبرك التبخير على أن يضمن المقاول أعمال توريد وتركيب العزل بالطريقة المشار إليها في خطة العمل لمدة عشر سنوات من تاريخ تسليم المشروع بحيث يشمل الضمان أي عيوب أو مشاكل أثناء أعمال التشوين داخل الموقع أو قد تظهر خلال التركيب أو بعد انتهاء أعمال التركيب خلال فترة الضمان .

والسلام عليكم ورحمة الله وبركاته

مدير إدارة المشاريع

م / سعود بن دخيل الشمري

١٤٣٧/٠٢/٢٤ هـ

الرقم ١٤٣٧/٦١٠١٤/١٦٩٩٥ التاريخ المشفوعات

وزارة المياه والكهرباء
MINISTRY OF WATER & ELECTRICITY

خطاب الكتروني

رقم المعاملة: ١٤٣٧١٠٠٣٤١٢٧١٩٩ رقم القيد: ١٠٧٦٢١ تاريخها: ١٤٣٧-٠٣-١٣

من : إدارة مشاريع المحطات - الرياض

الى : الإدارة العامة للمشروعات - الرياض

الموضوع : اعتماد مقال الباطن للاعمال المدنية

التوجيه : تحويل

النص :

المحترمين

السادة / شركة بيكت للاستشارات الهندسية
ص.ب 84608 – الرياض 11681 تلفاكس (0114535135)

السلام عليكم ورحمة الله وبركاته....

إشارة إلى خطابكم رقم (م . ر 70) وتاريخ 1437/03/11 هـ بخصوص اعتماد شركة ركائز الأعمال كمقاول باطن للقيام بالأعمال المدنية في مشروع الدوادمي عفيف وتنفيذ مشروع محطة معالجة مياه الصرف الصحي بحوطة بني تميم بمنطقة الرياض .

عليه نفيدكم بأنه ليس لدينا مانع من اعتماد شركة ركائز الأعمال كمقاول باطن للقيام بالأعمال المدنية للمشروع المذكور أعلاه وأن يتم التنفيذ حسب بنود ومواصفات العقد ويحق للمديرية استبعاده في إخلاله حالة اخلاله بشروط العقد ومواصفاته.

ولكم تحياتنا....

مدير عام إدارة المشروعات

المهندس/ علي بن عبد العزيز العون

/03/ 1437+

التوقيع الإلكتروني

الإسم : فهد بن عودة الكديوي

التاريخ والوقت : ١٤٣٧-٠٤-٠٩ ٠٨:٠٤ ص

المملكة العربية السعودية
وزارة المياه والكهرباء
المديرية العامة للمياه بمنطقة حائل

بسم الله الرحمن الرحيم

إدارة الشئون الفنية

الموضوع : اعتماد (شركة ركائز الإنشاءات للمقاولات) مقاول باطن للأعمال الترابية لبرك التبخير

اسم المشروع / تطوير محطة تنقية المياه القائمة بالحميمة – منطقة حائل

المقاول / شركة تأمين السعودية المحدودة

رقم المشروع :- (٦٣/٠١/٠٠/٠٢٣٠/٠٥/٠٠/٤)

مدة المشروع / (٢٤ شهراً هجرياً)

قيمة المشروع / (١٣٣,٥٠٠,٠٠٠,٠٠) مائة وثلاثة وثلاثون مليون وخمسمائة ألف ريال سعودي لاغير

تاريخ تسليم الموقع / ١٤٣٦/٠٤/١٢ هـ

المحترمين

السادة / مكتب الخدمات الاستشارية السعودي (سعود كونسنت)

ص . ب ٢٣٤٦ الرياض ١١٤٥١ هاتف (٠١١/٤٦٥٩٩٧٥) فاكس (٠١١/٤٦٤٧٥٤٠)

السلام عليكم ورحمة الله وبركاته

إشارة الى خطابكم رقم (SC/WPT/Hail/30) وتاريخ ١٤٣٦/٠٧/٢٨هـ الوارد للمديرية برقم (١٤٣٦/٦١٠١٤/٨٣١٢٥) وتاريخ ١٤٣٦/٠٧/٢٨هـ بخصوص طلبكم باعتماد (شركة ركائز الإنشاءات للمقاولات) مقاول باطن للأعمال الترابية لبرك التبخير ، وبعد اطلاعنا على خطابكم وتوصيتكم بالاعتماد .

نفيدكم باعتماد (شركة ركائز الإنشاءات للمقاولات) مقاول باطن للأعمال الترابية لبرك التبخير لمشروع تطوير محطة تنقية المياه القائمة بالحميمة بمنطقة حائل .

والسلام عليكم ورحمة الله وبركاته

مدير ادارة المشاريع

م / سلطان ... ـدة الحربي

١٤٣٦/٠٨/٠٢ هـ

الرقم ١٤٣٦/٦١٠١٤/٨٣١٢٥ التاريخ المشفوعات



COMPANY CONTRACTS

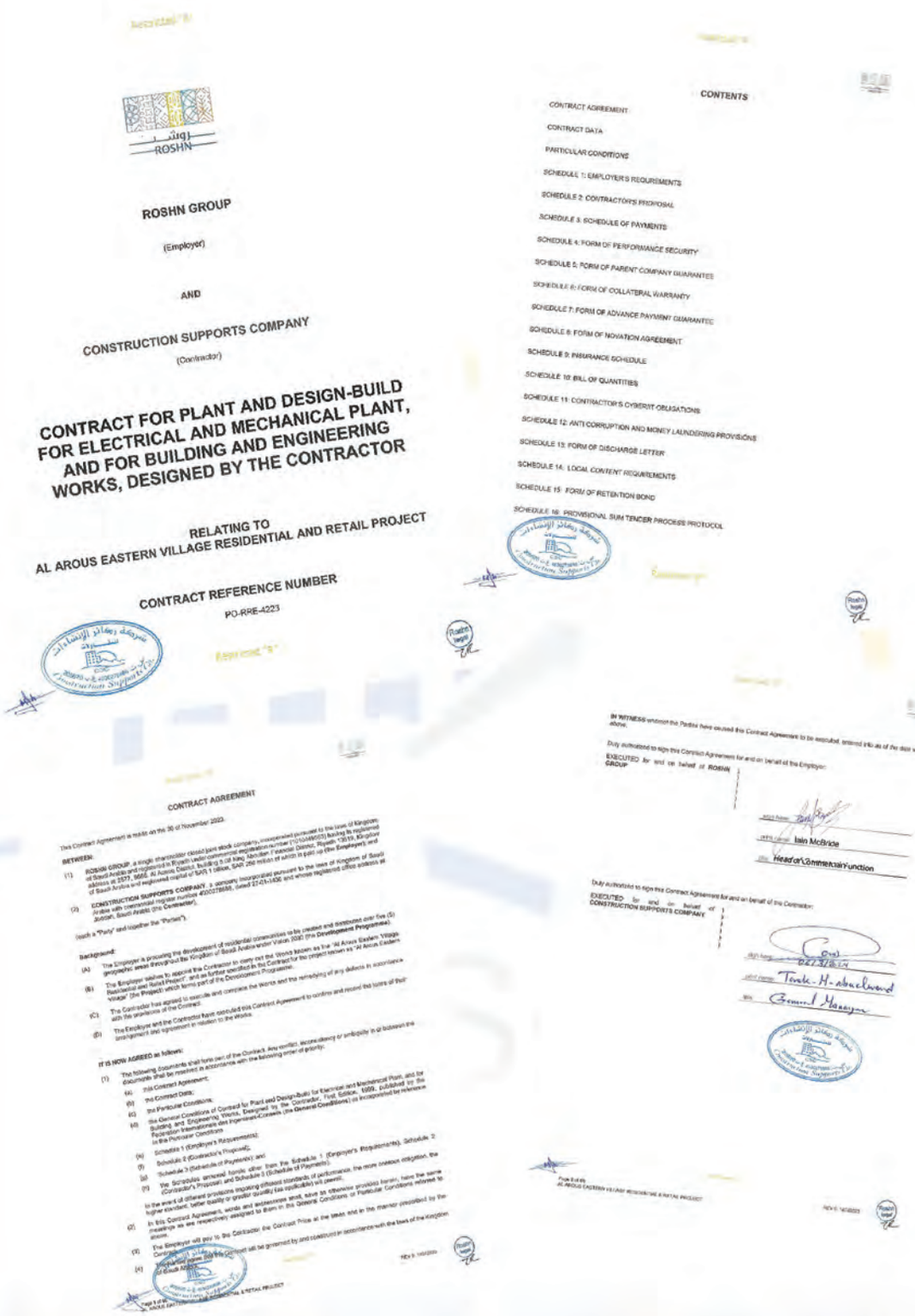

ROSHN GROUP

(Employer)

AND

CONSTRUCTION SUPPORTS COMPANY

(Contractor)

CONTRACT FOR PLANT AND DESIGN-BUILD FOR ELECTRICAL AND MECHANICAL PLANT, AND FOR BUILDING AND ENGINEERING WORKS, DESIGNED BY THE CONTRACTOR

RELATING TO
AL AROUS EASTERN VILLAGE RESIDENTIAL AND RETAIL PROJECT

CONTRACT REFERENCE NUMBER

PO-RRE-4223

CONTENTS

CONTRACT AGREEMENT

CONTRACT DATA

PARTICULAR CONDITIONS

SCHEDULE 1: EMPLOYER'S REQUIREMENTS

SCHEDULE 2: CONTRACTOR'S PROPOSAL

SCHEDULE 3: SCHEDULE OF PAYMENTS

SCHEDULE 4: FORM OF PERFORMANCE SECURITY

SCHEDULE 5: FORM OF PARENT COMPANY GUARANTEE

SCHEDULE 6: FORM OF COLLATERAL WARRANTY

SCHEDULE 7: FORM OF ADVANCE PAYMENT GUARANTEE

SCHEDULE 8: FORM OF NOVATION AGREEMENT

SCHEDULE 9: INSURANCE SCHEDULE

SCHEDULE 10: BILL OF QUANTITIES

SCHEDULE 11: CONTRACTOR'S CYBERFIT OBLIGATIONS

SCHEDULE 12: ANTI CORRUPTION AND MONEY LAUNDERING PROVISIONS

SCHEDULE 13: FORM OF DISCHARGE LETTER

SCHEDULE 14: LOCAL CONTENT REQUIREMENTS

SCHEDULE 15: FORM OF RETENTION BOND

SCHEDULE 16: PROVISIONAL SUM TENDER PROCESS PROTOCOL

CONTRACT AGREEMENT

This Contract Agreement is made on the 30 of November 2022.

BETWEEN:

(1) ROSHN GROUP, a single shareholder closed joint stock company, incorporated pursuant to the laws of Kingdom of Saudi Arabia and registered in Riyadh Lead commercial registration number [7010486503] having its registered address at 3537, 3666, Al Arous District, Building 5 at King Abdullah Financial District, Riyadh 13519, Kingdom of Saudi Arabia and registered capital of SAR 1 billion, SAR 250 million of which is paid up (the Employer); and

(2) CONSTRUCTION SUPPORTS COMPANY, a company incorporated pursuant to the laws of Kingdom of Saudi Arabia with commercial register number 4030278898, dated 27-01-1436 and whose registered office address at Jubail, Saudi Arabia (the Contractor).

(each a "Party" and together the "Parties").

Background:

(A) The Employer is procuring the development of residential communities to be created and developed over five (5) geographic areas throughout the Kingdom of Saudi Arabia under Vision 2030 (the Development Programme).

(B) The Employer wishes to appoint the Contractor to carry out the Works known as the "Al Arous Eastern Village Residential and Retail Project", and as further specified in the Contract for the project known as "Al Arous Eastern Village" (the Project) which forms part of the Development's Programme.

(C) The Contractor has agreed to execute and complete the Works and the remedying of any defects in accordance with the provisions of the Contract.

(D) The Employer and the Contractor have executed this Contract Agreement to confirm and record the terms of their arrangement and agreement in relation to the Works.

IT IS NOW AGREED as follows:

(1) The following documents shall form part of the Contract. Any conflict, inconsistency or ambiguity in or between the documents shall be resolved in accordance with the following order of priority:

(a) This Contract Agreement;

(b) the Contract Data;

(c) the Particular Conditions;

(d) the General Conditions of Contract for Plant and Design-Build for Electrical and Mechanical Plant, and for Building and Engineering Works, Designed by the Contractor, First Edition, 1999, published by the Fédération Internationale des Ingénieurs-Conseils (the General Conditions) as incorporated by reference in the Particular Conditions;

(e) Schedule 1 (Employer's Requirements);

(f) Schedule 2 (Contractor's Proposal);

(g) Schedule 3 (Schedule of Payments); and

(h) the Schedules annexed hereto other than the Schedule 1 (Employer's Requirements), Schedule 2 (Contractor's Proposal) and Schedule 3 (Schedule of Payments).

(2) In the event of different provisions imposing different standards of performance, the more onerous obligation, the higher standard, better quality or greater durability (as applicable) will prevail.

(3) In this Contract Agreement, words and expressions shall, have as otherwise provided herein, have the same meanings as are respectively assigned to them in the General Conditions or Particular Conditions referred to above.

(4) The Employer will pay to the Contractor the Contract Price at the times and in the manner prescribed by the Contract.

(5) This Contract Agreement shall be governed by and construed in accordance with the laws of the Kingdom of Saudi Arabia.

IN WITNESS whereof the Parties have caused this Contract Agreement to be executed, entered into as of the date written above.

Duly authorized to sign this Contract Agreement for and on behalf of the Employer:

EXECUTED for and on behalf of ROSHN GROUP

Name: Iain McBride

Title: Head of Commercial Function

Duly authorized to sign this Contract Agreement for and on behalf of the Contractor:

EXECUTED for and on behalf of CONSTRUCTION SUPPORTS COMPANY

Name: Tarek H. Abuelwafa

Title: General Manager



SAS SYSTEMS ENGINEERING

سياس هندسة النظم

Subcontract Summary موجز

Subcontract No	SC-001-2023-0 [illegible]	رقم العقد
Random Code	Security Systems Department	القسم المختص
Internal Ref	MSF-0000-[illegible]	الرمز الداخلي
Project Description	[illegible]	وصف المشروع
Subcontract Date	17 December 2023	تاريخ العقد
First Party	Salem Agencies & Services Co. (SAS)	الطرف الأول
Second Party	Construction Support Company Ltd for Contracting	الطرف الثاني
Subcontract value	SAR 14,114,400 (Only Fourteen Million, one hundred Fourteen thousand, four hundred Sixty Eight, exclusive of VAT)	قيمة العقد
Contract Duration	This subcontract shall come into force once both Parties sign [illegible]	مدة العقد
Payment Terms	[illegible]	شروط الدفع
	[illegible]	
	[illegible]	
	[illegible]	
	[illegible]	



Construction Supports Co.
For Contracting Ltd
Paid Up Capital: 500,000 S.R

شركة ركائز الإنشاءات
للمقاولات المحدودة
رأس المال المدفوع: 500,000 ر.

الرقم: 2024/02
التاريخ: 2024/02/29 م
الموافق: 1445/08/19 هـ

السادة / مياه الوطنية المحترمين.
سعادة / إدارة المشتريات والعقود المركز الرئيسى الموقر.

تحية طيبة وبعد،،،

المشروع / إنشاء خزانات مياه فى محافظات وقرى منطقة حائل ((عقد رقم 3)) .

الموضوع / تفويض بالتوقيع علي عقد المشروع والاوراق التعاقدية .

بالإشارة للمشروع والموضوع عالية نفيد سيادتكم نحن شركة ركائز الإنشاءات للمقاولات المحدودة سجل تجاري رقم 4030278888 بتفويض مكفولنا المهندس / عطية رزق عطية الدسوقي مصري الجنسية يحمل إقامة رقم 2390853071 بالتوقيع علي عقد المشروع والاوراق التعاقدية وإستكمال الإجراءات المطلوبة الخاصة بمشروع إنشاء خزانات مياه فى محافظات وقرى منطقة حائل ((عقد رقم3)) .

شاكرين لكم حسن تعاونكم المستمر وتقبلوا فائق التحية والتقدير ،،،

المدير العام

Tel: 0126074446 C.R: 4030278888 E-mail admin@cscomsa.com
Fax: 0122061238 J.C.C: 205670 فاكس: 0122061238 ص.ب: 11084 جدة 21453 P.O.Box 11084 Jeddah 21453



Construction Supports Co.
For Contracting, Ltd
Paid Up Capital: 500,000 S.R

شركة ركائز الإنشاءات
للمقاولات المحدودة
رأس المال المدفوع: 500,000 ر.

الرقم: 2024/01
التاريخ: 2024/02/04 م
الموافق: 1445/07/23 هـ

السادة / وحدة مشاريع أعمال المياه بمنطقة حائل . المحترمين.
سعادة / المدير التنفيذي لمشاريع وحدة أعمال المياه . الموقر.

تحية طيبة وبعد،،،

المشروع / إنشاء خزانات مياه فى محافظات وقري منطقة حائل ((عقد رقم 2)) .

الموضوع / تفويض بالتوقيع علي عقد المشروع والاوراق التعاقدية .

بالإشارة للمشروع والموضوع عالية نفيد سيادتكم نحن شركة ركائز الإنشاءات للمقاولات المحدودة سجل تجاري رقم 4030278888 بتفويض مكفولنا المهندس / عطية رزق عطية الدسوقي مصري الجنسية يحمل إقامة رقم 2390853071 بالتوقيع علي عقد المشروع والاوراق التعاقدية وإستكمال الإجراءات المطلوبة الخاصة بمشروع إنشاء خزانات مياه فى محافظات وقري منطقة حائل ((عقد رقم 2)) .

شاكرين لكم حسن تعاونكم المستمر وتقبلوا فائق التحية والتقدير ،،،

المدير العام

Tel: 0126074446 C.R: 4030278888 E-mail admin@cscomsa.com
Fax: 0122061238 J.C.C: 205670 فاكس: 0122061238 ص.ب: 11084 جدة 21453 P.O.Box 11084 Jeddah 21453

nwc المياه الوطنية

عقد (أشغال عامة)

اسم العقد	مشروع انشاء خزانات محافظات وقرى منطقة حائل عقد رقم (3)
رقم العقد	171240015
مدة العقد	مدة التنفيذ 24 شهراً ميلادياً
المقاول	شركة ركائز الانشاءات للمقاولات
مكان اصدار العقد	المركز الرئيسى

www.nwc.com.sa
@NWCcare NWCMediaTV 920001744

nwc المياه الوطنية

عقد الأشغال العامة

اسم العقد	مشروع إنشاء خزانات مياه في محافظات وقرى منطقة حائل (عقد رقم 2)
رقم العقد	171230189
مدة العقد	24 شهر ميلادي
المقاول	شركة ركائز الإنشاءات
مكان اصدار العقد	القطاع الشمالي

www.nwc.com.sa
@NWCcare NWCMediaTV 920001744



EXECUTION VERSION

CONSTRUCTION WORKS AGREEMENT

Al Marsel Golf Community 2 – Construction of 5 Villas

KING ABDULLAH ECONOMIC CITY

EMAAR, THE ECONOMIC CITY

and

CONSTRUCTION SUPPORTS COMPANY FOR CONTRACTING

JUNE 11, 2018

KING ABDULLAH ECONOMIC CITY

شركة منما للتجارة
MANMA Trading Co.

Execution Version

FORM OF AGREEMENT

KING ABDULLAH ECONOMIC CITY
GOLF COMMUNITY PHASE IC (GC IC)
FINISHING AND MEP WORKS

ECONOMIC CITIES REAL ESTATE DEVELOPMENT COMPANY

and

CONSTRUCTION SUPPORTS COMPANY FOR CONTRACTING

May 16, 2016

KING ABDULLAH ECONOMIC CITY

شركة نسما المتحدة
Nesma United Co. Ltd.

EXECUTION VERSION

FORM OF AGREEMENT

Construction of 11 Villas in the Golf Community 3 (GC3)

KING ABDULLAH ECONOMIC CITY

EMAAR, THE ECONOMIC CITY

and

CONSTRUCTION SUPPORTS COMPANY FOR CONTRACTING

October 31, 2017

KING ABDULLAH ECONOMIC CITY

شركة منما للتجارة
MANMA Trading Co.



شركة أشي وبشناق للمقاولات
المحدودة
رأس المال المدفوع ٥٠,٥٠٠,٠٠٠ ريال

Ashi & Bushnaq Co. Ltd.
For Contracting
Paid-up Capital 50,50000 S.R

ABC

عقد إتفاق لتنفيذ مشروع أعمال عظم Red Sea Mall

أنه في يوم السبت الموافق 10/16 /1436 هـ ، الموافق 2015/08/01م ، و بمقر شركة أشي وبشناق للمقاولات المحدودة، تم بعون الله وتوفيقه الإتفاق بين كلٍ من :

أولاً: شركة أشي وبشناق للمقاولات المحدودة سجل تجاري رقم 4030023505 صادر من جدة . ومركزها الرئيسي مدينة جدة ص.ب 9934 جدة 21423 هاتف 0126604825 فاكس 012403152 ويشار إليها في هذا العقد بالطرف الأول).

ثانياً: شركة ركائز الإنشاءات للمقاولات : سجل تجاري رقم 4030278888 عنوانها جدة – هاتف 012-6074446 فاكس 012- 2061238 بريد إليكتروني t.abuelward@cscomsa.com ويمثلها في هذا العقد المهندس/ طارق أبو الورد ، بصفته المدير العام ويشار إليه فيما بعد بـ (الطرف الثاني)

تمهيد :

حيث أن الطرف الأول يملك مشروع تطوير مول Red Sea Mall ، ويرغب بإسناد أعمال عظم المشروع المذكور)، وبما أن الطرف الثاني يمتلك من الإمكانيات والخبرة والعمالة التي تؤهله لإنجاز هذا العمل فقد أبدى إستعداده للقيام بالأعمال وفق الشروط والمخططات والمواصفات الفنية وأصول الصنعة.

وقد أقر " الطرف الثاني " بمجرد توقيعه على هذه الاتفاقية بأنه قد عاين موقع المشروع على الطبيعة معاينة كاملة نافية لأي جهالة أو غبن أو تغرير ، وعلم خصائصه وطبيعته، ولا يحق له طلب أي مطالبة إضافية أو زيادة الأسعار نتيجة جهله لأي خاصية من خصائص الموقع كما يقر " الطرف الثاني " بأنه إطلع على كافة المخططات والمواصفات والشروط الفنية والمالية الخاصة بأعمال المقاولة وقام بدراستها دراسة مالية وفنية وفيما، وأنه حلد الطرف الثاني" بتطلاعه الكامل على ظروف السوق فيما يتعلق بأسعار المواد والمعدات والمهمات والأيدي العاملة ومدى توافرها، وأن الأسعار المتفق عليها في هذه الاتفاقية قد أخذت بعين الاعتبار جميع تلك الظروف بحيث تمت تغطية جميع المخاطر التي ربما تنشأ عن مثل هذه الظروف، وغيرها أو ما قد ينشأ منها خلال فترة التنفيذ.

وتعتبر التمهيد السابق جزء لا يتجزأ من هذا العقد وهو يكمله ويفسره.

ص.ب ٩٩٣٤ جدة ٢١٤٢٣ - تليفون: ٦٦٧٣٠٨٧ (٥ خطوط) - فاكس: ٦٦٥٠٣٦٢ - ع.ت.ج: ٢١٥٤ - س.ت: ٤٠٣٠٢٣٥٠٥
P.O. Box : 9934 Jeddah 21423 - Tel : 6673087 (5 Lines) - Fax 6650362 - J.C.C. 6154 - C.R. : 4030023505
E-mail : abc@ashioushnaq.com.sa

عقد مقاولة إنشاء مشروع

عدد ستة عوازل لاحم بمنطقة الرضوان

قطاع (أ)

بين كل من

شركة مزارع فقيه للدواجن

بصفته صاحب العمل

و

شركة ركائز الانشاءات للمقاولات المحدودة

بصفته المقاول

جامعة عفت
EFFAT UNIVERSITY

وثيقة تعاقد

انه في يوم الثلاثاء الموافق ١٤٣٧/١٠/١ هـ، الموافق ٢٠١٦/٧/٥م، تم الاتفاق والتراضي بين كلاً من: -

السادة / جامعة عفت بجدة، الكائن مقرها بمبنى خزام بمحافظة جدة هاتف رقم: ٦٣٤٢٠٠ ، فاكس: ٦٣٤٧٠٠ ص. ب ٢٤٦٨٩ جدة ٢١٤٧٨، ويمثلها في التوقيع على هذا العقد الدكتور / هيثم رضا جمال الليل رئيسة الجامعة (الجامعة)

و

السادة / شركة ركائز الإنشاءات للمقاولات ، الكائن مقرها بجدة ، هاتف رقم ٦٠٧٤٤٤٦ ، فاكس : ٢٣٨ ص. ب ٥٦٧٧ جدة ٢١٤٢٢ ، ويمثلها في التوقيع على هذا العقد السيد / طارق محمد أبو الورد مدير بمقرة (المقاول)

" طرف ثاني "

تمهيد

حيث ان الطرف الأول الجامعة يرغب في تنفيذ **الأعمال التهريفية والسباكة والحريق والتشطيبات وجميع الأعمال المذكورة في مجال أعمال هذا العقد وذلك لمشروع توسعة وتطوير مبنى شؤن الطالبات** . وذلك بمقر الجامعة الكائن في حي خزام بمدينة جدة.

وحيث أن الطرف الثاني (المقاول) شركة ركائز الإنشاءات للمقاولات قد أبدى رغبته في تنفيذ هذه الأعمال وذلك لما له من خبرة كافية لتنفيذ مثل هذه الأعمال.

فقد تم الاتفاق بين كلا الطرفين بعد أن أقر كل منهما بأهليته الشرعية والنظامية وأتفقا على ما يلي: -

المادة الأولى (١):

يعتبر التمهيد السابق، والملاحق الآتية: -

١. المخططات الهندسية التنسيقية.
٢. جداول الكميات.
٣. المواصفات الفنية.
٤. الجدول الزمني للمشروع

وتكون أولوية الفصل حسب جداول الكميات ثم المخططات والمواصفات.

جزء لا يتجزأ من هذا العقد.



SAUDI TUMPANE CO. LTD

Purchase Order

SaudiTumpane

شركة دواجن الوطنية
Al-Watania Poultry Co.

شركة دواجن الوطنية
Al-Watania Poultry Co.

عقد خدمات

إنشاء خلية هندسية بالمردم الجديد

رقم :- (16 - 0010)

بعون الله وتوفيقه تم الاتفاق بين كل من:-

أولا: شركة دواجن الوطنية ، عنوانها : ص.ب 21437 رمز بريدي 11475 هاتف 3920111 فاكس 3920155 ويشار إليها فيما بعد لأغراض هذا العقد بـ"الطرف الأول" أو المالك، ويمثلها في التوقيع على هذا العقد الأستاذ / فهد عبد العزيز الماجد بصفته نائب الرئيس لقطاع الإمداد والمساندة.

ثانيا: شركة ركائز الإنشاءات للمقاولات ، ويشار لها بـ"الطرف الثاني" وهي شركة ذات مسئولية محدودة تعمل على إنشاء المرادم وهي شركة سعودية تمارس أعمالها بموجب السجل التجاري رقم: (4030278888) الصادر من جدة بتاريخ: 1436/01/27هـ ويمثلها المهندس/ طارق محمد أبو الورد بحمل إقامة رقم (2193858418).

تمهيد:

حيث أن الطرف الأول يرغب الاستفادة من الخدمات التي يقدمها الطرف الثاني في مجال إنشاء خلية هندسية بالمردم الجديد لدواجن الوطنية الواقع بمشروع الشركة بالقصيم التابع للطرف الأول وعرض أسعار رقم: CSC-SALES/C027-07-2016 بتاريخ 2016/07/25 لتقيم بتنفيذ الخدمة المذكور أعلاه وحيث أن الطرف الأول قد قبل العرض المقدم من الطرف الثاني، وبناء عليه فقد اتفق الطرفان وهما بكامل أهليتهما المعتبرة شرعاً ونظاماً على إبرام هذه الاتفاقية وذلك طبقاً للشروط والأحكام التالية:

التعريفات:

- يكون للألفاظ والعبارات التالية المعاني الموضحة أدناه ما لم يقتضي السياق خلاف ذلك:
- الطرف الأول: شركة دواجن الوطنية.
- الطرف الثاني: شركة ركائز الإنشاءات للمقاولات.
- الخدمة: إنشاء خلية هندسية بالمردم الجديد.
- الموقع: مشروع الطرف الأول دواجن الوطنية أرتال - القصيم - بالمملكة العربية السعودية.
- استشاري الخدمة: الجهة المشرفة، شركة دواجن الوطنية ممثلة بإدارة حماية البيئة والتطوير.

(1) وثائق العقد:

تمثل وثائق العقد الاتفاق الكامل بين الطرفين فيما يتعلق بالأعمال المطلوب تنفيذها

وتتكلف مما يلي:

- وثيقة العقد الأساسية.
- العرض المقدم من الطرف الثاني للطرف الأول والموضح بيانه بعاليه في الفقرة تمهيد.
- لا يجوز إضافة وثائق أخرى أو تعديل الوثائق أعلاه إلا بموجب اتفاق خطي يوقعه الطرفان.
- خطاب الترسية المرسل إلى الطرف الثاني بتاريخ 2016/07/31م.
- مخططات تنفيذ المشروع وجداول الكميات المعتمدة من الطرف الأول.

مدة التنفيذ وغرامات التأخير أو التقصير:

تستغرق عملية إنشاء خلية هندسية بالمردم الجديد وتسليمها للطرف الأول مدة 4 شهور تبدأ من تدفعة المقدمة.



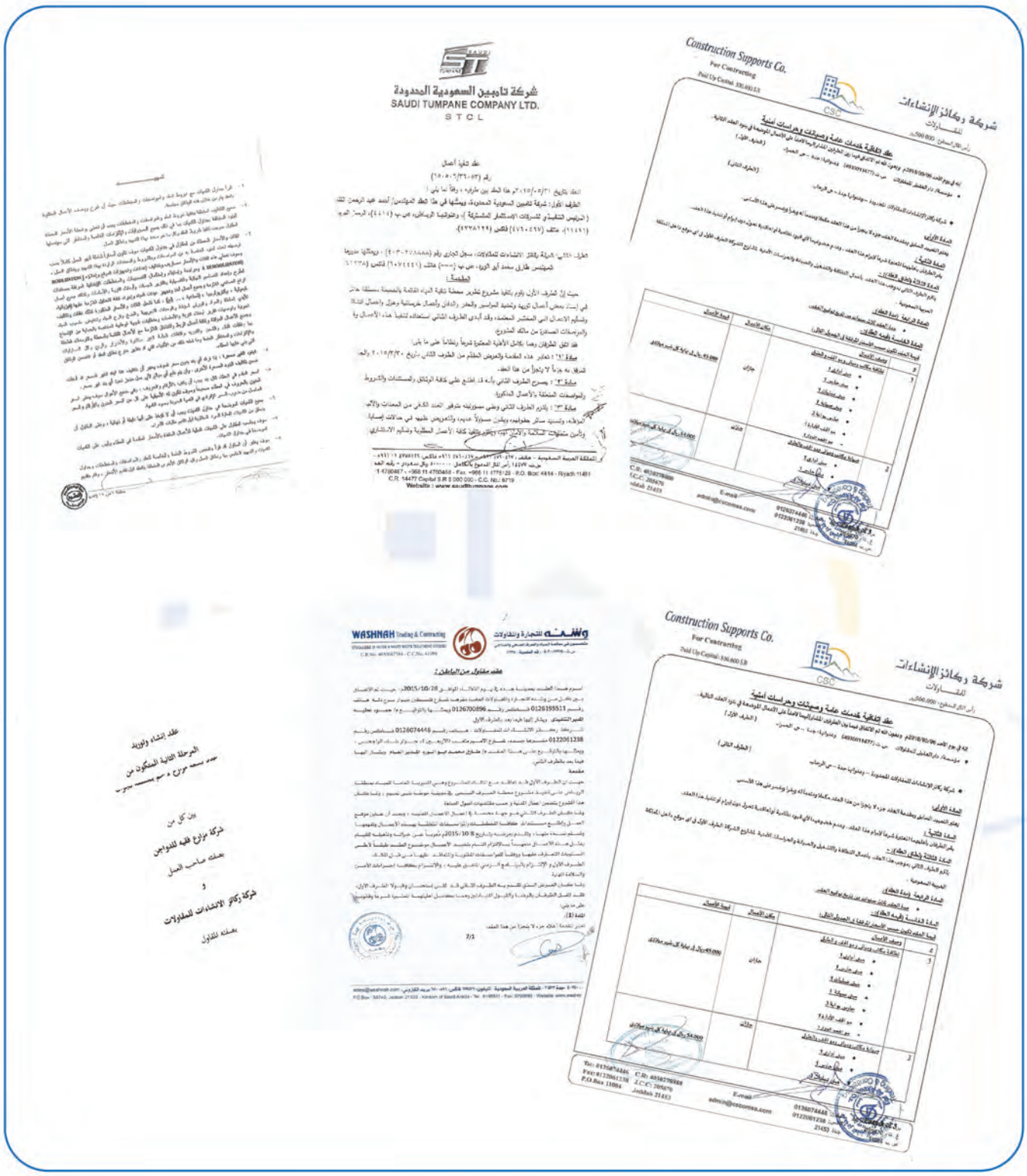
شركة تامبين السعودية المحدودة
SAUDI TUMPANE COMPANY LTD.
STCL
Construction Supports Co.
For Contracting
شركة ركائز الإنشاءات
للمقاولات
WASHNAH Trading & Contracting
وشنه للتجارة والمقاولات
Construction Supports Co.
For Contracting
شركة ركائز الإنشاءات
للمقاولات



COMPANY EQUIPMENTS

HEAVY EQUIPMENT AND ROADS

No	Description	Q	Remarks
1	Bulldozer D 155 Komatso	12	
2	Bulldozer D 18/85 Komatso	4	
3	Bulldozer D 9 CAT	6	
4	Wheel Loader CAT 966	7	
5	Wheel Loader CAT 980	6	
6	Dump truck Trailer 24 M3	54	
7	Grader 14 G CAT	14	
8	Grader 140 G CAT	12	
9	Compactor H 20 ton	10	
10	Compactor D 20 ton	10	
11	Water Tanker Mercedes 32m	8	
12	Water Tanker Mercedes 14m	18	
13	Excavator Komatsu 450	6	
14	Excavator Cat 320	7	
15	Excavator Kobelco 210	6	
16	Backhole	5	

EQUIPMENT LIST AVAILABLE

No	Description	Q	Remarks
1	Digger	4	
2	FORKLIFT 5 TON	5	
3	BOOM TRUCK , FLAT BED 40 TON	2	
4	CRANE 50 TON	1	
5	BOBCAT	9	
6	TANKER, VACUUM, 5000 GALLOW CAPACITY	2	
7	TRUCK, VACUUM, FITTED WITH HYDROJETTING PUMP	1	
8	LOW PAD	1	
9	TRYELA	6	
10	TANKER	2	
11	GRADER CAT	2	
12	EARTH WORK ROLLER	3	
13	BOBCAT	2	
14	LOADER CAT	3	
15	BUCKET, LUGGER, 10.4 CUBIC YARD CAPACITY	4	


CAT
HYUNDAI
HYUNDAI
CAT

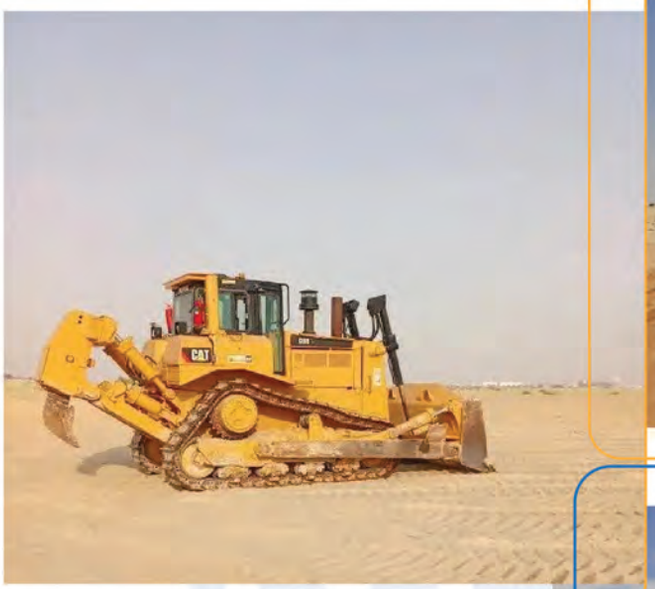
CAT










CAT


CAT












DIECI
DIECI


DEERE
772GP
DEERE






644K





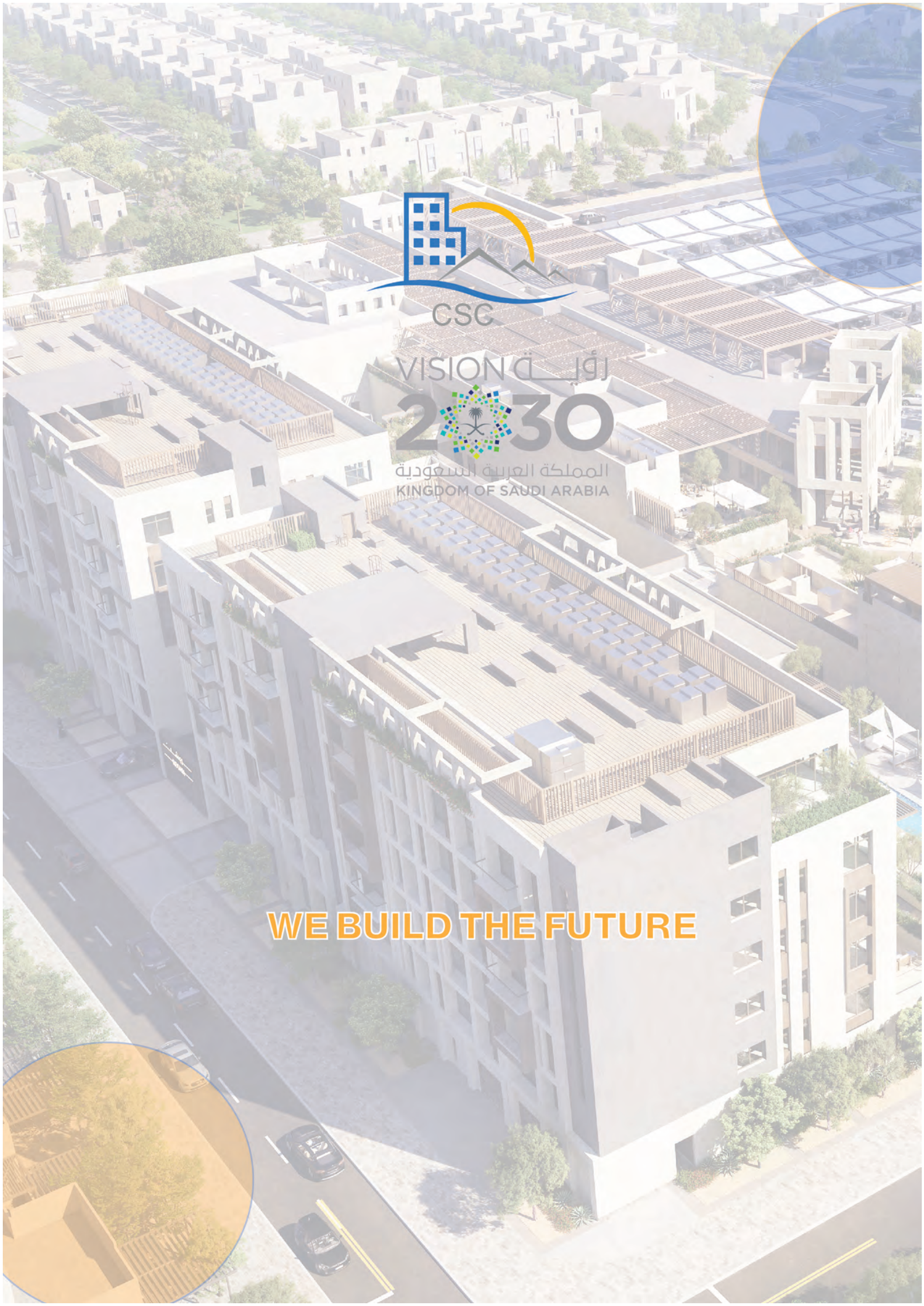
CSC
VISION رؤية
2030
المملكة العربية السعودية
KINGDOM OF SAUDI ARABIA
WE BUILD THE FUTURE